TELEFONOS:
Dirección 3540
Redacción 3240
Administración y Anuncios 2134
Agencia y Suscriciones 2252
DIRECCION POSTAL: Apartado 1317

TIRAJE CERTIFICADO de ayer. 16.914

LA TRIBUNA

SAN JOSE, C. R., A. C., JUEVES 5 DE JUNIO DE 1947

AÑO XXVIII Nº 7986
EDICION DE HOY
12 PAGINAS
VALE 10 CTS.

Servicio Gráfico: The NEA Telephoto
Servicio Cablegráfico: UNITED PRESS
Representantes en Nueva York y Londres Joshua B. POWERS, Inc.
Director MANUEL FORMOSO

DINAMITA, ATENTADOS CONTRA LA CIUDADANIA Y SUMISION A PODERES EXTRAÑOS

Tal es el programa de gobierno que esboza el Jefe Ulatista

TOME NOTA EL ELEMENTO SANO QUE CONSTITUYE LA MASA ELECTORAL Y EN ESPECIAL QUIENES TIENEN ALGO QUE CUIDAR Y QUE PERDER, DE LA LUCHA QUE ENTABLA EL JEFE ULATISTA

No están manchadas mis manos con la sangre de nadie, ni pesa sobre mi conciencia la vida de hombre alguno

SI COMO CONSECUENCIA DE LA POLITICA ALGUIEN HUBO DE PERDER SU VIDA EN UNA CAMPAÑA, PODRIASE DECIR QUE UNICAMENTE DURANTE MI PERIODO DE GOBIERNO HUBO DE SOPORTAR SEMEJANTE AMARGURA NUESTRA PATRIA?

Podría, en su insolencia ilimitada pretender que el Jefe del Estado esté en condiciones de contener los ánimos, cuando son los propios dirigentes los que en multitud de ocasiones lanzan a las muchedumbres a la revuelta y después quieren lavarse las manos, con aguas menos limpias que las de Pilatos

¿QUE CULPA PODRIA CABER AL SR. PRESIDENTE PICADO POR LA SANGRE DERRAMADA EN ESTA CAMPAÑA... POR LA INSANIA DE QUIEN LANZA A LA JUVENTUD POR EL DESPEÑADERO DEL DESORDEN, PROVOCA A LAS AUTORIDADES, APLAUDE INCENDIOS Y ATENTADOS DINAMITEROS?

Guarde el jefe ulatista su procacidad, que no reconocen límites sus argumentos infames en el fondo de su venenosa conciencia y prepárese a sufrir la derrota que lo espera

NO DEBE OLVIDAR QUE EL, CON SU CAMPAÑA ANTIPATRIOTA E INTERVENCIONISTA JAMAS PODRA RECIBIR DEL ELECTORADO NACIONAL OTRA COSA QUE UN VOTO DE REPUDIO

NO CONTENTO CON DARLE EL VISTO BUENO A LOS ATENTADOS DINAMITEROS QUE TIENEN EN PIE DE ALARMA A LA CIUDADANIA, COMIENZA A QUEJARSE DESDE AHORA DE SITUACIONES DE HECHO QUE NO CONTEMPLA LA REPUBLICA Y QUE BUSCA, CON AUSENCIA DE PATRIOTISMO, LA INTERVENCION EXTRANJERA. EN SU INSOLENCIA LLEGA HASTA EL EXTREMO DE LLAMARME ASESINO.— DICHOSAMENTE NUESTRA PATRIA ES PEQUEÑA Y TODOS CONOCEMOS HASTA LOS MAS RECONDITOS DETALLES DE CADA VIDA

El Ilustre Ex-Presidente de la República, Doctor Don Rafael Angel Calderón Guardia, contesta alusiones del jefe ulatista en su discurso de Grecia.

Para su publicación el ilustre ex presidente de la República doctor don Rafael Angel Calderón Guardia nos envió las siguientes declaraciones suyas, en las cuales contesta alusiones hechas por el Jefe ulatista en su discurso de Grecia:

El discurso pronunciado por el Jefe del ulatismo en la Ciudad de Grecia es de tal naturaleza insolente y agresivo, que me coloca al margen de la obligación de contestar la serie de procacidades que el mismo contiene. No por él, sino por mis compatriotas, por mis amigos y por mí mismo, quiero referirme en términos generales a esa pieza maestra de anti -patriotismo, de inexactitud y de bajeza, pasando por alto una serie de detalles, porque no seré yo quien descienda hasta el terreno de vileza en que habría de colocarme, para seguir al señor Ulate en su campaña de ignominia, con la cual satisface su ambición que no reconoce límites y para colmar la cual, repito, no se detiene ante ningún obstáculo, ni piensa ante el peligro que su propaganda puede acarrear a la República entera.

En su insolencia, llega hasta el extremo de llamarme asesino. Dichosamente nuestra Patria es muy pequeña y todos conocemos hasta los más recónditos detalles de cada vida. No están manchadas mis manos con la sangre de nadie, ni pesa sobre mi conciencia la vida de hombre alguno. Si como consecuencia de la Política, alguien hubo de perder su vida en ella, podría él decir, que únicamente durante mi período de Gobierno hubo de soportar semejante amargura nuestra Patria? Podría en su insolencia ilimitada pretender, que el Jefe del Estado esté en condiciones de contener los ánimos, cuando son los propios dirigentes Políticos los que en multitud de ocasiones lanzan a las muchedumbres a la lucha y después quieren lavarse las manos, con aguas menos limpias que las de Pilatos?

Qué culpa podría caber al señor Presidente Picado por la sangre que está derramándose e nésta Campaña, como no sea, la de no ponerle punto final a la insania de quien lanza a la juventud por el despeñadero del desorden, provoca las autoridades, aplaude incendios y atentados dinamiteros, que salen de las filas que son adversas al actual Gobierno?

Qué culpa tuvo, personalmente, el señor Presidente Cortés Castro de la sangre que se derramó durante su Gobierno y de la cual lo quisieron responsabilizar constantemente sus enemigos políticos de aquella época?

Qué culpa tuvo don Ricardo Jiménez Oreamuno por la sangre que pudo derramarse cuando los motivos y huelgas en la Capital y en la región del Atlántico, que él se vió

——(PASA a la pág. 2, col. 7)

Estoy realmente SATISFECHO de haber contribuído

A LA CONCERTACION DEL ARREGLO ENTRE EL BANCO NACIONAL Y LA CAJA DEL SEGURO SOCIAL.

Era necesario capacitar económicamente a la Caja a fin de que pudiera llevar a cabo un programa, que sin duda alguna tendrá grandes proyecciones, para que aumentara el número de casas baratas.

ASI LOS OBREROS PODRAN CONTAR CON VIVIENDAS, SI NO LUJOSAS, HIGIENICAS Y PROPIAS PARA SUS NECESIDADES

El lote de casas construido por la Caja en el distrito de El Zapote demuestra que está ampliamente capacitada para llevar a cabo una magnífica labor, dice el presidente de la directiva del Banco Nacional don Manuel G. Escalante.

Fué ayer para nosotros muy grato saludar incidentalmente a nuestro estimado amigo don Manuel G. Escalante, Presidente de la Junta Directiva del Banco Nacional de Costa Rica.

Como se sabe, entre la institución bancaria del estado y la Caja Costarricense de Seguro Social acaba de firmarse un contrato, con base en una ley del Congreso, mediante el cual el Banco prestará a la Caja tres millones de colones para la realización de un vastísimo plan de construcción de casas baratas.

Refiriéndose a dicho contrato, y en contestación a preguntas que le hiciéramos, nos manifestó el señor Escalante:

—Me siento realmente satisfecho de haber contribuído, siquie-

——(PASA a la pág. 6, col. 4)

NO SEGUIRE, A QUIEN NUNCA ACOMPAÑO A DON LEON,

A QUIEN JAMAS LE DIO SU ADHESION, Y POR LO TANTO A QUIEN NO TIENE DERECHO DE HABLAR EN NOMBRE DE ESE ILUSTRE CAUDILLO DEL PUEBLO DE COSTA RICA.

SE LE PIDIO LA RENUNCIA AL DIRECTOR DEL LICEO MARTI

Los representantes de Vanguardia Popular y del ulatismo integrantes de la Junta Administrativa que regenta el colegio, decidieron ayer, sorpresivamente, pedirle la renuncia al señor Obando Valdés.

La decisión de los miembros de mayoría de esa Junta produjo enorme conmoción en la colectividad puntarenense.

Todos los profesores del Colegio, en forma unánime, reiteraron ayer mismo su adhesión al señor Obando.

En la tarde de ayer, la Junta Administrativa que regenta el Liceo José Martí, de la ciudad de Puntarenas, acordó en sesión extraordinaria, pedirle la renuncia al Director del Liceo José Martí.

Votaron la destitución del señor Obando los miembros que forman la mayoría en dicha Junta, don Ciro Guerra Baldares y don Marco A. Zúñiga, representantes de los partidos ulatista y Vanguar

——(PASA a la pág. 6, col. 8)

El Diputado Licenciado don Victor Rodríguez Campos, se refiere a su actuación en la Cámara al votarse el Dictamen de Presupuesto.

Conforme lo dije en declaraciones aparecidas en "La Prensa Libre" en días pasados, soy DIPUTADO INDEPENDIENTE y actuaré en el Congreso de acuerdo con mi criterio apoyando todo aquello que a mi juicio signifique bien para el país.

Perteneci al Partido Demócrata que jefeó el ilustre caudillo desaparecido Lic. don León Cortés. El Comité Demócrata al disolverse dejó en libertad a los que militamos en dicho partido de actuar conforme a nuestra conciencia.

Con respecto a la actitud asumida en la cámara, al votarse el dictamen de la Comisión de Presupuesto, el señor diputado licenciado don Victor Rodríguez Campos, nos hizo las siguientes declaraciones:

—Conforme lo dije oportunamente en declaraciones aparecidas en La Prensa Libre, pertenecí al Partido Demócrata que jefeó el

——(PASA a la pág. 6, col. 1)

Tiene la ANDE la Obligación de Luchar Brazo a Brazo con el Pueblo para que no se Eleve el Precio de la Libra de Carne

En un folleto publicado por la "ANDE" leí los propósitos de esa organización en defensa de la salud y de la nutrición de nuestro pueblo y especialmente de nuestros pobres niños escolares.

La Profesora doña Luisa de González se dirige al Prof. don José Guerrero, Presidente de la "ANDE"

San José, 4 de Junio 1947.
Vanguardia Popular
Sección de San José.
Sr. Presidente de "ANDE".
Don José Guerrero.
Presente.
Estimado don José:

Hace algunos meses leí en un folletito publicado por "ANDE" en defensa del impuesto sobre la renta, en la última página, los propósitos de esa Asociación en defensa de la salud y de la nutrición del pueblo y especialmente de nuestros pobres niños escolares. En pocas líneas planteaba la Asociación uno de nuestros más graves problemas nacionales: la nutrición de nuestro pueblo — Cada palabra y cada frase de esa página, señalan y comprueban el más terrible mal de nuestra nación: el hambre de miles de niños costarricenses.

En esta semana ha subido el precio de la carne en diez y quince céntimos la libra de hueso; es un hecho comprobado que se está exportando ganado de Costa Rica, mientras se obliga al pueblo a sacar más dinero de sus pobres bolsillos para poder comprar siquiera unos huesos para la olla. Comentando este gravísimo problema, recorde el folleto de "ANDE" en su última página.

Pienso, estimado don José, que si esas frases no son letra muerta, tiene la Asociación de Educadores, la oportunidad en este momento, de luchar brazo a brazo

——(PASA a la pág. 3, col. 4)

l Mismo Interés Que Hay en Rebajar los Sueldos de los Empleados Públicos, Debe Haber Para Rebajar el Costo de la Vida tan Alto

No me explico como hay entusiasmo por quitarle a un pobre empleado público diez o veinte colones de su sueldo mensual, que para un rico nada representan, pero que para aquel hombre es la leche de sus hijos.

Ese mismo interés debe ponerse a servir el anhelo máximo de nuestro pueblo: bajar el costo de la vida.

El Diputado don Carlos Barahona se refiere a una moción del Diputado don Juan José Herrero.

Se ha anunciado que el diputado de la oposición, Ing. don Juan José Herrero, tiene lista una moción para pedir la rebaja general de los sueldos de los empleados públicos.

Comentando esa noticia, el diputado don Carlos Barahona se sirvió hacernos las siguientes manifestaciones:

—Considero que el propósito que inspira la rebaja de sueldos contra todos los empleados públicos es sano. A pesar de ello, lo juzgo contra-producente. Considero que no es rebajando el sueldo a un empleado público como se compone la situación económica de nuestro pueblo. Creo más bien que el mismo interés que existe para rebajar los sueldos de los empleados públicos, debe existir correlativamente, para rebajar el costo de la vida. No me explico como hay entusiasmo por quitarle a un pobre empleado público diez o veinte colones al mes, que para un rico no es nada, pero para aquel hombre representa quizás la leche de sus hijitos.

Ese mismo interés por rebajar sueldos debe ponerse al servicio de ese máximo del pueblo: la rebaja del costo de la vida.

Comprendo que los precios no pueden venirse abajo de un día para otro. El problema de la ca-

——(PASA a la pág. 3, col. 3)

AJENO POR ENTERO A LA SECRETARIA DE TRABAJO

EL FRACASO DE LA COOPERATIVA AGRICOLA DE "LA JULIETA".

Todos los documentos relativos a ese infortunado negocio se encuentran en mi despacho a la orden y disposición del señor Director de "La Nación", así como a la orden y disposición de cualquier ciudadano.

La Secretaría de Trabajo no tuvo otra función que la de tener en custodia la suma de cincuenta mil colones aportada por la Compañía Bananera de Costa Rica y girarla conforme se le solicitara por la dirección de trabajos, previa presentación de planillas.

No fué, por lo tanto, un asunto de estado propiamente dicho sino que se trató de un asunto que interesó exclusivamente a un grupo de particulares.

Dice el señor Secretario de Trabajo, Lic. don Miguel Brenes Gutiérrez, contestando a una interpelación que le hiciera el periódico "La Nación" con respecto al fracaso de la cooperativa de producción agrícola de la finca "La Julieta", Parrita.

En los siguientes términos, contesta el señor Secretario de Trabajo y Previsión Social, Lic. don Miguel Brenes Gutiérrez, a la interpelación que le hiciera el periódico "La Nación", con respeto al fracaso del ensavo realizado por la Cooperativa de Producción Agrícola, de la finca la Julieta, en Parrita. Dice así esta respuesta:

En el número de "La Nación" correspondiente al martes de la presente semana, se me requiere para que dé un informe público en relación con los resultados del ensavo de "Cooperativa de Producción Agrícola" que hace algún tiempo se llevó a ca.

——(PASA a la pág. 6, col. 1)

DON MANUEL OBANDO HA SABIDO HONRAR SIEMPRE SU PROFESION DE EDUCADOR

La difamación que él ha recibido de los estudiantes huelguistas **no puede ser recibida con simpatía por ninguna persona, honrada y consciente.**

Siempre ha procedido el señor Obando, a quien conozco desde niño, con pulcritud y honestidad, tanto en su vida privada como en la ciudadana, y de ello puede dar fe la población entera de Puntarenas.

Dice el ex Diputado, don Pablo Angulo Róger, Administrador de la Aduana de Puntarenas, en declaración telegráfica para "LA TRIBUNA"

El distinguido y honorable ciudadano puntarenense, don Pablo Angulo Roger, ex diputado ante el Congreso Nacional y actualmente Administrador de la Aduana de Puntarenas, se sirvió enviarle a este periódico telegráfica mente, para su publicación, las siguientes importantes manifestaciones en relación con la personalidad del Director del Colegio José Martí, de aquella localidad. Dice así el señor Angulo Roger:

—La difamación que don Manuel Obando Valdés ha recibido de los estudiantes huelguistas, no goza de mis simpatías, como tampoco puede ser bien recibida por ninguna persona, honrada y consciente.

Siempre ha procedido el señor Obando, — a quien conozco desde niño— con pulcritud y honestidad, tanto en su vida privada como en la ciudadana y de ello pue

——(PASA a la pág. 3, col. 1)

DENTRO DE POCO TIEMPO LA "PAA." NO PODRA TOCAR EN COSTA RICA

La razón es muy sencilla: esta empresa está renovando todas sus naves pequeñas por aviones de cuatro motores.

En estas condiciones no podrán aterrizar en La Sabana debido al poco espacio y la falta de posibilidades de ampliación de la pista.

Dice a LA TRIBUNA el señor Rodolfo Ulloa Banuet, consejero y observador permanente de las conferencias internacionales de aviación.

Uno de los redactores de LA TRIBUNA tuvo oportunidad de conversar con el señor don Rodolfo Ulloa Banuet, consejero y observador permanente de las Conferencias Internacionales de Aviación Civil, quien comentando los proyectos de construcción de un nuevo y moderno aeropuerto internacional, con las dimensiones necesarias para naves de gran tamaño, se sirvió hacernos las siguientes interesantes manifestaciones:

"Es posible que no se le haya dado la importancia que tiene el problema de la falta de una pista, para aterrizajes de aviones de gran tamaño, porque no se han querido poner los ojos en las graves consecuencias que sufriría el país por esa razón.

Como primer defecto de mantener una pista pequeña como la de La Sabana, está el relacionado con la marcha progresiva de la Pan American Airways, que está procediendo a renovar todas sus naves pequeñas por aviones de cuatro motores, para el servicio regular entre estos países de Centro América que conectan con el sur y el norte, siendo esa la razón sencilla y fundamental para pensar en lo que eso significa para el mejor desarrollo del país.

Y existiendo poco espacio y ninguna posibilidad de ampliación a la pista, porque no hay por donde hacerla, son las condiciones elementales para que esos aviones de cuatro motores no puedan

——(PASA a la pág. 3, col. 2)

En ₡ 45.000 Demandada la TACA por los Daños que Causó en su Caída el Avión YS-39

El propietario de la casa dañada por el forzoso aterrizaje del avión, don Oscar Gutiérrez, Ross, presentó la cuantiosa demanda ante los tribunales de justicia, en reclamo por daños y perjuicios sufridos por su propiedad

Sin embargo, tanto el señor Gutiérrez Ross como la TACA, parecen dispuestos a llegar a una solución extrajudicial satisfactoria de esta demanda

Ante uno de los tribunales de justicia capitalinos presentó demanda contra la TACA, don Oscar Gutiérrez Ross, en reclamo de pago sobre los daños y perjuicios recibidos por su casa de habitación y muebles, con motivo del aterrizaje forzoso realizado sobre su propiedad por el avión Y-S-39, en fecha reciente.

Esta acción fue estimada por el señor Gutiérrez Ross en la suma de cuarenta y cinco mil colones, conforme a peritazgo del constructor de la casa de habitación y de los muebles.

Sin embargo, es posible que tanto el perjudicado como la compañía demandada, lleguen a una solución extrajudicial satisfactoria de este asunto.

La Interferencia de un Grupo de Visitadores Pone en Peligro la Autonomía de la A. N. D. E.

Estamos deteniendo un movimiento de jefes para dominar el Congreso de la Asociación.

Defendemos los derechos de 56 filiales contra la intención de predominio de una, la AIVEDE.

Declaran los miembros directivos de la ANDE, profesores Emma Gamboa, José Guerrero, e Isaac Felipe Azofeifa.

En la publicación que hacen miembros de la Filial de la ANDE, AIVEDE, en LA TRIBUNA de ayer, se refieren a una nota que les dirigió la Directiva Central en relación con el Reglamento de Elecciones ya puesto en vigencia. Esa comunicación es la siguiente:

31 de Mayo de 1947
Sres. miembros de la filial
AIVEDE
San José.
Muy estimados compañeros:

Nos es grato enviar a Uds. el Reglamento de Elecciones emitido por esta Directiva Central, en vista de la urgencia de aplicar las normas de los Estatutos en los procedimientos electivos de las filiales. Se vió compelida a

——(PASA a la pág. 3, col. 4)

ATACADO POR UNA TURBA ULATISTA El DIPUTADO DON ANTONIO RIGGIONI

El Sr. Rigioni, acompañado de su esposa, de su hija María Julia y de dos sobrinas, topó la manifestación ulatista del domingo, a la salida de Grecia, cuando llegó en su automóvil a un puente

El Sr. Rigioni venía a San José a topar a su hijo que regresaba de Estados Unidos; el ulatismo comenzó a injuriarlo y turbas se ..... precipitaron sobre el carro para botarlo al río. .....

Pero los contados ulatistas de Grecia se interpusieron entre los extraños y el Sr. Rigioni para evitar una catástrofe.

El matonismo que caracteriza la campaña ulatista se puso de manifiesto, una vez, el domingo en Grecia, cuando turbas armadas se precipitaron sobre el automóvil en que el diputado don Antonio Riggioni, con su estimable familia venía para San José e intentó botarlo al río.

El señor Riggioni, su gentil señora esposa, su hija Julia María y dos sobrinas suyas, las señoritas Sarita Maroto y Margarita Ri-

——(PASA a la pág. 6, col. 3)

Repruebo y Condeno los Atentados Terroristas y Cobardes y Me Retiro del Ulatismo

Y le pido incluirme en las filas del Partido Republicano Nacional de que es usted digno Jefe.

HE SIDO TODO EL TIEMPO SU ADVERSARIO POLITICO Y HE PERTENECIDO HASTA HOY A LA OPOSICION

Dice en carta al Doctor don Rafael Angel Calderón Guardia el distinguido vecino de San José don Octavio Castro Montero.

Comienza a reaccionar la ciudadanía honrada ante los actos de terrorismo realizados en el país. El Jefe y Candidato del Partido Republicano Nacional, doctor don Rafael Angel Calderón Guardia recibió ayer una expresiva carta de un distinguido ciudadano, quien habiendo militado en las filas del ulatismo, le comunica su determinación de dejar esas filas como protesta por esos atentados terroristas. Se trata del caballero don Octavio Castro Montero, quien se expresa en los siguientes términos:

San José 31 de mayo de 1947.
Señor Doctor
Don Rafael Angel Calderón Guardia.
Estimado Doctor:

——(PASA a la pág. 6, col. 6)

Este documento es propiedad de la Biblioteca Nacional "Miguel Obregón Lizano" del Sistema Nacional de Bibliotecas del Ministerio de Cultura y Juventud, Costa Rica.

REVISTA POLITICA

(Por CARLOS CLARO)

No se ha de quedar el señor Candidato del 13 de febrero sin las correspondientes objeciones a los desatinos y ocurrencias emitidas a voz en cuello, en sus emisiones pasionales en las calles de Grecia. Un tópico, tomado de los cabellos, para cambiar el disco de sus obligadas peroraciones, fue la original ocurrencia de presentar al Doctor Calderón Guardia y a don Tacho Somoza, como a dos hermanos siameses. Al efecto, dijo don Ulate: "LOS REGIMENES POLITICOS ESTABLECIDOS POR EL GENERAL SOMOZA EN NICARAGUA Y POR EL DOCTOR CALDERON EN COSTA RICA ERAN GEMELOS". Frase ésta de relumbrón, porque nada explica, nada concreta, nada demuestra. Pongamos de relieve la ausencia de lógica en el cacumen de este pobre señor que han elegido algunos costarricenses presunto REDENTOR de Costa Rica. Descubre Ulate que los regímenes políticos de Costa Rica y Nicaragua son gemelos, por cuanto, según su descubrimiento, el Dr. Calderón y Somoza "SE BAÑABAN JUNTOS". Habrá que deducir de tal razonamiento de don Ulate en Grecia de Alajuela, que por el hecho de haber dormido en la Casa Blanca, los diversos mandatarios que de América visitaron por cortés invitación la ciudad de Wáshington, los regímenes políticos del visitante y del visitado, tienen que ser GEMELOS. No es admisible que por atenciones dispensadas en virtud de recíprocas visitas de dos gobernantes, los regímenes políticos de sus respectivos países, deban ser GEMELOS necesariamente. Como no es consecuencial que dos personas, que por razón de circunstancias de amistad, almuercen juntos, beban juntos, o se bañen juntos, deban tener necesariamente la misma clase de negocios, de ideas o de sentimientos. Pero este pobre argumento del señor Ulate fué ofrecido a sus admiradores de Grecia, como oro de veintidós quilates. Un rosario de premisas semejantes desenfundó para llevar al ánimo de sus visitantes que Calderón y Somoza son dos personas distintas y una sola alma verdadera. En sus letanías acusatorias expresa que Somoza abrazó a Sandino y que Calderón abrazó a Cortés. Olvidó don Ulate decir, en honor de la verdad, que Cortés abrazó a Somoza, que le dió un baile en nuestro Teatro Nacional, y que si no se bañaron juntos, bailaron un suelto juntos, como una manifestación de amistad y regocijo de los dos Jefes de Estado de las hermanas repúblicas. De las simples manifestaciones de la etiqueta oficial y de las fórmulas corrientes de cortesía, tomó pie el Candidato del 13 de febrero, para confundir a su sabor a sus oyentes de Grecia, en cuyo auditorio no faltaron bastantes personas inteligentes que se dieran buena cuenta de que el Candidato Redentorista que los visitaba, antes de despacharse a su sabor con su peroración, ya antes se había despachado algunas botellas en competencia con sus acólitos.

El gran estimulante para el cerebro

La Actitud de los Empresarios de Destace Obligándonos a no Vender Carnes y Cerrar Nuestros Negocios nos Causa un Gran Perjuicio

Su actitud la fundan en el alza del precio del ganado en pie pero queremos recordarles que cuando la carne estaba por ley a ₡ 65 el quintal nosotros se la pagamos a ₡ 68, ₡ 70 y ₡ 72.

Felicitamos al señor Presidente de la República y al señor Gobernador por los precios fijados y esperamos que tales precios actuales no mantengan.

Tal dicen los propietarios de carnicerías señores Arnoldo Quesada Muñoz y Miguel Cordero Madrigal en nombre de los propietarios de carnicerías.

Anoche visitaron nuestras oficinas los señores Arnoldo Quesada Muñoz, propietario de la carnicería La Venus y el señor Miguel Cordero Madrigal, propietario de la carnicería La Dama, quienes en nombre de los dueños de carnicerías y en relación con el problema de la carne y de la actitud de los empresarios de destace de la ciudad de S. José vinieron a hacernos la siguiente manifestación:

—La actitud de los Empresarios de destace, que sin pertenecer a gremio ni sindicato alguno, han iniciado un movimiento para dejarnos sin carnes, obligándonos a no venderla y a cerrar nuestros negocios, nos causa un gran perjuicio puesto que nosotros como dueños que somos de carnicerías, tenemos obligaciones urgentes q' cumplir, entre las cuales pueden contarse el pago de local y de los empleados. A tal extremo han

——(PASA a la Pág. SIETE)

DINAMITA, ATENTADOS CONTRA . . .

(VIENE de la Pág. UNO)——

precisado a contener en el ejercicio de su Mandato Constitucional?

Qué culpa tuvo don Cleto González Víquez, por la sangre que se derramó cuando el golpe de estado del 14 de febrero de 1932? Qué culpa, personalmente han tenido los Jefes de Estado por la sangre vertida, cuando se han desbordado los ánimos, por culpa de los enemigos de los gobiernos constituídos, preparando el ambiente de previo para que la ciudadanía pierda su buen juicio y recurra a la violencia?

No es inmensamente más culpable de los derramamientos de sangre y de cuanto haya ocurrido y ocurra en Costa Rica, el periodista que desde las columnas de sus diarios enardece, por mano propia o ajena el ánimo de los pueblos hasta hacerlos llegar a las vías de hecho, que el Jefe de Estado cuyo supremo deber es respetar y hacer respetar el orden público?

Guarde ese señor, cuya procacidad no reconoce límites sus argumentos infames, en el fondo de su venenosa conciencia y prepárese para sufrir la derrota que le espera, con resignación, porque no debe olvidar nunca, que él, con su campaña antipatriótica e intervencionista, jamás podrá recibir del electorado nacional otra cosa, que un aplastante repudio.

Tome nota el elemento sano que constituye la gran masa electoral, y en especial quienes tienen algo que cuidar y que perder, de la lucha que entabla el Jefe de la Oposición, que no contento con darle el visto bueno a los atentados "dinamiteros" que tienen en pie de alerta y de alarma a la ciudadanía, comienza a quejarse desde ahora, de situaciones de hecho, que no contempla la República y que busca, con una ausencia absoluta de Patriotismo, la INTERVENCION EXTRANJERA, por muy respetable que ella sea, en nuestros asuntos domésticos.

Dinamita: atentados contra la Ciudadanía y la sumisión a poderes extraños. Valiente programa de gobierno el que esboza nuestro adversario.

ASUMIO LLERAS CAMARGO LA DIRECCION DE LA UNION PANAMERICANA

WSHINGTON, 4. UP.—El Dr. Alberto Lleras Camargo instaló se como director de la Unión Panamericana en ceremonias Bíblicas celebradas en el salón de las Américas. En su discurso inaugural Lleras dijo que no tiene planes revolucionarios sino que trabajará por exhibir los objetivos de que esta organización haga cuanto pueda en bien de las repúblicas Americanas.

2 TERRORISTAS JUDIOS CONDENADOS A PRISIO NPERPETUA

JERUSALEM, 4 UP. — El tribunal militar condenó a cadena perpetua a dos terroristas confesos, Abraham Nadar y Shalom Moseri, que participaron en un acto de sabotaje perpetrado contra la línea férrea cerca de Hadera el catorce de mayo. Entretanto dos organizaciones militares árabes de Palestina, la Najadda y la Futuwa, solicitaron del gobierno permiso para llevar uniformes.

CONTINUA GRAVE LA SITUACION OBRERA EN PARIS

PARIS, 4. UP.—Continúa siendo grave la situación obrera de París y los trabajadores de gasolina, panaderías, fábricas de automóviles y empleados bancarios amenazan con extender el paro de los ferroviarios.

¿ATORMENTADO POR EL DOLOR DE LA NEURALGIA Y LA NEURITIS?

En cuanto el dolor le ataque, aplíquese LINIMENTO DE SLOAN. Es potente. No lo frote. Basta *aplicarlo* a la parte adolorida. Pruebas realizadas demuestran que

ACTUA MAS PRONTO Y POR MAS TIEMPO

También para el dolor causado por el Artritismo, el Reumatismo y el Lumbago, el LINIMENTO DE SLOAN le ayuda a obtener el alivio rápido que Ud. busca!

Usado en Todo el Mundo por Más de 70 Años

PARTIDO REPUBLICANO NACIONAL

SECCION DE RADIO

Hoy jueves 5 de junio, a la misma hora, trasmitiremos por la CADENA NACIONALuna dramatización sobre

LA CREACION DE LA UNIVERSIDAD NACIONAL

dedicada a los estudiantes universitarios y a los padres de familia costarricense, como homenaje respetuoso a ese centro de cultura patria.

A las 7 y media de la noche de hoy, hablarán, desde la Estación Ecos del Poás, de Alajuela, dedicándolo al prestigioso cantón de Naranjo, los distinguidos ciudadanos:

PROF. DON LUIS GARCIA SOTO
PROF. DON MANUEL ROJAS ALPIZAR
DON LEO CASTILLO SANCHEZ

Sintonice las Estaciones de la CADENA DE LA VICTORIA: La Voz de la Víctor, Radio Para Ti, Radio El Mundo, Nueva Alma Tica, La Reina del Espacio, Radio América, Ecos del Poás (Alajuela), Radio Casino (Limón) y Ecos del Pacífico (Puntarenas).

Compañía Constructora ERIC C. MURRAY, S. A.

OFRECEMOS:

De INTERNATIONAL GENERAL ELECTRIC Cº

MAQUINAS DE SOLDAR PORTATILES
de 200 Amperes, con motor de gasolina Hércules de 4 cilindros, generador de fuerza y control auxiliar.

MAQUINAS DE SOLDAR ELECTRICAS
200 amperes — trifásicas — 60 ciclos

MAQUINAS DE SOLDAR ELECTRICAS
Tipo transformador, de 100 y 200 amperes

MOTORES ELECTRICOS
½ — 1 — 2 — 3 — 5 — 7½ — 20 HP.
monofásicos y trifásicos.

De DIEHL

MAQUINA ELECTRICA PARA AFILAR CUCHILLAS DE CEPILLADORA

De COVEL-HANCHETT COMPANY

FRAGUA Y PRENSA PARA SOLDAR SIERRAS DE CINTA HASTA DE 8"

De RED DEVIL

MAQUINAS PARA LIJAR PISOS

De FAIRBANKS MORSE Cº

EQUIPOS BOMBAS ELECTRICAS AUTOMATICOS
para edificios

De COCKSHUTT

ARADO DE 6 DISCOS
para trabajos pesados — vagones de 4 ruedas de acero — para tiro animal o tractor.

De C. H. & E. MANUFACTURING Cº

WHINCHE DE MOTOR DE GASOLINA
15 H. P.

CRIBA PARA PIEDRA
clasificar 4 tamaño

De AMERICAN BRAKE SHOE Cº

COMPRESORES DE AIRE COMPLETOS
Para expendios de gasolina, estaciones de servicio, para automóviles, garages, etc.

Este documento es propiedad de la Biblioteca Nacional "Miguel Obregón Lizano" del Sistema Nacional de Bibliotecas del Ministerio de Cultura y Juventud, Costa Rica.

EL * * *

ALMACEN KOBERG

SE COMPLACE en avisar a los numerosos clientes que han estado esperando las famosas, bien conocidas e insuperables

PLANCHAS ELECTRICAS

"AMERICAN BEAUTY"

que acaba de llegar una cantidad limitada!

DON MANUEL

(VIENE de la Pág. UNO)——

de dar fe la ciudadanía entera de Puntarenas.

Don Manuel Obando Valdés ha sabido honrar siempre su profesión de educador con pulcritud y honestidad, confirmada así por el fallo dictado a su favor por la Junta Administrativa del Colegio Martí y por el Consejo de Profesores de ese Colegio, habiendo merecido este fallo absolutorio, el respeto del señor Secretario de Educación Pública".

Dentro de poco tiem ...

(VIENE de la Pág. UNO)——

aterrizar en Costa Rica.

Urge, pues, que el Estado se pronuncie al respecto, y que le dé la acogida necesaria a ese proyecto de construcción de un moderno y amplio aeropuerto internacional en Alajuela, previos los arreglos que sean necesarios para llevar a la realización una obra tan valiosa como la que comento".

EL MISMO INTERES

(VIENE de la Pág. UNO)——

restia de la vida está ligado a una cuestión internacional que escapa de nuestro control. Pero es factible tomar medidas que vayan facilitando la rebaja del costo de la vida dentro de la escala nacional. Pienso que es posible, por ejemplo, rebajar el precio del azúcar.

Me opondré a la rebaja de sueldos hasta tanto no se tomen medidas concretas para abaratar el costo de la vida.

LA INTERFERENCIA DE UN GRUPO . . .

(VIENE de la Pág. UNO)——

ello esta Directiva por las mismas filiales al presentar algunas de ellas quejas que no podíamos desoir, por la forma, según su propia expresión, "antidemocrática", en que se han efectuado nombramientos de Directivas y de Delegados al Congreso de la ANDE, en algunos casos. Dentro de estas quejas se señala a algunos Visitadores por haber incluido, aprovechando su posición de jefes, en las decisiones de las filiales. Juzga esta Directiva Central que tal interferencia, si realmente existe, está en oposición a la ética democrática de los Estatutos. Este Reglamento ha sido emitido después de las debidas consultas con los asesores legales licenciados don Fernando Baudrit Solera y don Eladio Vargas Fernández, para el efecto de adaptarlos a los preceptos legales. Usamos con Uds. una perfecta claridad y franqueza respecto a lo que en ese Reglamento concierne especialmente a la AIVEDE. Con tal propósito nos permitimos citar para Uds. unos párrafos de la carta que, en relación con el asunto, envió esta Directiva a sus asesores legales:

"TODOS LOS CANDIDATOS A MIEMBROS DE LA DIRECTIVA DE LA FILIAL Y A DELEGADOS DE ELLA ANTE EL CONGRESO NACIONAL DE EDUCADORES DEBEN SER MIEMBROS DE LA FILIAL QUE LOS ELIGE".

"Ese párrafo ha sido incluido en el Reglamento de Elecciones debido especialmente a que han llegado quejas de asociados a esta Directiva Central, de que ha procurado el nombramiento de Visitadores Escolares, como miembros directivos y representantes de las filiales ante el Congreso Nacional de Educadores. Demostración de que el problema planteado por esas quejas es muy serio para la ANDE, está en el hecho de que más del cincuenta por ciento de las filiales que han notificado sus elecciones a esta Directiva, han nombrado a los Visitadores de sus circuitos como Delegados. Esta Directiva ve en ello el peligro de que los miembros de una filial determinada de esta Asociación, la AIVEDE, que está compuesta por jefes oficiales de los maestros, ejerza predominio en los destinos de la ANDE al tomar la dirección y representación de las filiales a las cuales ellos no pertenecen. Creemos que tal influencia predominante significa amenaza para la autonomía democrática de la Asociación establecida por los Estatutos. Entre los inconvenientes que ofrece el monopolio de los puestos directos y representativos de las filiales de circuito por los Visitadores, está el de que resta a los maestros sus oportunidades de participar en actividades de la Asociación, justamente desde los puestos de mayor significación para el ejercicio de sus derechos democráticos.

Juzga esta Directiva que el adjunto Reglamento viene a aplicar en las prácticas de la Asociación lo que está en los principios dictados por los Estatutos. Al darlo, creemos cumplir con la obligación implícita en el artículo 33 de la Ley de Asociaciones, la cual determina sanción para los miembros de la Directiva que permitan que la Asociación emplee sus actividades en fines distintos de los señalados por los Estatutos".

En honor a Uds. y a la verdad, con gusto declaramos que sabemos de varios casos de nombramientos de Visitadores en las filiales de maestros sin que haya habido influencia alguna por parte de ellos en tales nombramientos, siendo la voluntad libre de los maestros la que ha decidido la elección. Muy honrosos son esos casos; pero la Directiva Central, al reglamentar las elecciones, tiene que establecer normas generales que garanticen la autonomía de las filiales, aplicándolas sin excepción. Este Reglamento será aplicado desde su fecha de publicación en adelante; sin embargo, en casos de quejas de filiales que hicieron su elección antes de esa fecha, esas quejas señalan el deber de procurar, como lo indica el Reglamento en su parte final, una rectificación de los procedimientos que hayan dado lugar al descontento manifiesto de maestros.

Tenemos la fe que Uds., desde la posición directiva elevada que ocupan como educadores, prestarán su franca y decidida cooperación en beneficio de los intereses puros de la ANDE y en resguardo de su máxima autonomía.

De Uds. atentos servidores,

JOSE GUERRERO
Presidente
ISAAC FELIPE AZOFEIFA
Secretario General
EMMA GAMBOA
Vice Presidenta

.. Nos referimos ahora, por separado, a cada punto de las declaraciones de los señores Visitadores.

1—Manifiestan ellos que no acatarán el Reglamento de Elecciones en tanto no tenga evacuada una consulta que harán a dos abogados. ¿Significa esto que un grupo de miembros de la AIVEDE está dispuesto a rebelarse contra el Reglamento de Elecciones de la Directiva Central, fundamentando éste, como lo saben muy bien ellos, sobre bases legales de estricto carácter democrático? El Reglamento de Elecciones de filiales contiene un artículo, el 9º, que implica que los Visitadores sólo pueden ser electos como miembros de directiva o delegados de su filial, la AIVEDE, única a que ellos pertenecen. Este es, concretamente, el artículo contra el cual parecen rebelarse. La Directiva Central lo ha propuesto así no sólo porque de ese modo está cumplido estrictamente los Estatutos, sino porque sobre las intenciones de dominio de la Asociación de un grupo de una filial determinada, compuesta por jefes oficiales, está la autonomía de las 58 restantes filiales de la ANDE.

2 y 3—En estos párrafos tratan los Visitadores de desautorizar el Reglamento de Elecciones de la ANDE diciendo que es una reforma a los Estatutos, sin justificar su afirmación en cita legal alguna. La Directiva, en cambio, se asesoró muy bien en los cuidadosos estudios legales que hizo para ajustarse en todo a los Estatutos. Estos dicen en su artículo 18: "La concatenación de las labores entre todas las filiales corresponde a la directiva central." El artículo 14, tomado a la letra de los Estatutos tal como aparecen en el Registro Público dice: "Fuera de otras que se le señalan es atribución de la Directiva Central la concatenación de las funciones de todos los órganos de la Asociación". No es atribución del Congreso Nacional de Educadores, como erróneamente interpretan miembros de la AIVEDE, dar reglamentos sobre concatenación de filiales. Sobre reglamento solamente señalan los Estatutos a ese congreso lo siguiente: "El Congreso Nacional de Educadores se dará su propio reglamento interno", (artículo 12). Respecto de la decisión del plebiscito y forma de realizarlo en el asunto de la CAM, que los miembros de AIVEDE pretenden establecer como precedente aplicable al caso del Reglamento de Elecciones, la Directiva Central llevó el problema al Congreso Nacional de Educadores porque los Estatutos, si bien señalaban atribuciones de organización interna de la Asociación de este Directivo, no las señalan en decisiones de trascendencia internacional.

——(PASA a la Pág. SIETE)

Nuevos Autobuses DODGE

LLEGARON UNOS POCOS

A los muchos interesados que nos han encargado, les rogamos pasar por el suyo.

GONZALO CALDERON E.
Distribuidor Exclusivo

EL Dr. RAFAEL ANGEL CALDERON GUARDIA

PROXIMO PRESIDENTE DE COSTA RICA
VISITARA EL PROXIMO DOMINGO 8 DE JUNIO AL PROGRESISTA Y ALTIVO

CANTON DE MORAVIA

A LAS 10 DE LA MAÑANA SE EFECTUARA LA GRAN ASAMBLEA CIVICA

en donde nuestro Ilustre Jefe y Candidato pronunciará un trascendental discurso:

LLEGO SURTIDO COMPLETO
BICICLETAS "HERCULES"

"La Maravilla del Mundo"
"La Ilusión del Ciclista"
Precios de Agencia

BOLAS DE FUTBOL y RAQUETAS en Baratillo Permanente

ANTONIO FORNIERI & CIA. LTDA.
(Costado Norte del Carmen)

TIENE LA ANDE . . . . . .

(VIENE de la Pág. UNO)——

con el pueblo, para evitar que se aumente el precio de la libra de carne.

Dejo así planteada por su medio a la Directiva de ANDE, esta iniciativa. — Espero encontrar la atención que merece este asunto de interés vital para todo el pueblo costarricense.

Atentamente lo saluda,

Luisa de González

ADQUIERA EL DOBLE HÁBITO HIGIÉNICO de la PASTA DENTÍFRICA

IPANA

QUE LIMPIA LA DENTADURA Y, CON MASAJE, ESTIMULA LAS ENCIAS

Sí, Señor, Todo Está Concentrado en Su

Radio RCA Victor

Tiene Ud. mucha razón, amigo; todas estas maravillas forman parte de su Radio RCA Victor. Estas pequeñas rejillas, elaboradas con precisión matemática por máquinas automáticas que ocupan un lugar de preferencia en la fábrica de Tubos RCA, son objeto de inspección individual antes de ser incorporadas a su aparato de radio.

ESTA PIEZA SUMAMENTE DELICADA, que es un primor de perfección en todos sus detalles, forma parte integrante de la fabricación de un pequeño tubo RCA de radio. He aquí un solo ejemplo de las muchas operaciones de máxima precisión que forman parte de la fabricación de su radio RCA Victor, desde el primer trabajo de experimentación llevado a cabo en los Laboratorios RCA, hasta los últimos toques que se dan con paños pulidores en el mueble de exquisita belleza. Es por esa razón que decimos . . . *todo* está concentrado en su Radio RCA Victor . . . y es también por ese motivo que millones de compradores se han convencido de la veracidad del lema: Compre RCA y obtendrá lo mejor.

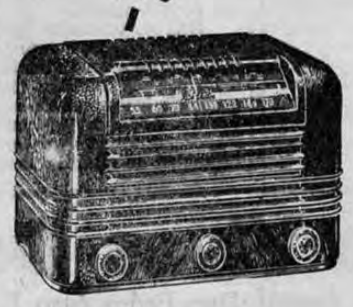

MODELO Q855
Funciona con baterías lejos de la red eléctrica, pero puede también conectarse a la corriente de la casa mediante una fuente de alimentación de Corriente Alterna. Este es el radio ideal para dos fines. 4 tubos y 3 bandas, lo que le da una esfera de acción muy amplia. Sólo necesita un bloque de baterías A-B para radio. El mueble plástico está finamente acabado. Conexión para Tocadiscos.

MODELO Q10
Precioso radio de bajo precio; posee la alta sensibilidad y pureza de tono de un receptor de precio más elevado. Funciona con Corriente Alterna o Continua de 110 ó 200 voltios. 4 tubos RCA, más el rectificador, 2 bandas de sintonización, una correspondiente a la onda larga y la otra abarca las gamas de 16, 19, 25, 31, 49 y 60 metros. Mueble plástico.

La Suprema en la Radio Mundial es RCA con la colaboración de estas siete grandes entidades que combinan sus esfuerzos y experiencia para el perfeccionamiento de todos los productos RCA:
RCA Laboratories
National Broadcasting Company
RCA Communications, Inc.
Radiomarine Corporation of America
RCA Institutes, Inc.
RCA Victor Division
RCA International Division

ALMACEN Perry Girton

Distribuidor (o Vendedor) Autorizado

RCA

Las Baterías RCA para Radios se han construido especialmente para Radios — Las baterías aerodinámicas de tipo preferido RCA llenan las necesidades del 99% de los receptores a baterías. Y las baterías RCA se han construido para proporcionarle más horas de audición por el importe invertido en ellas. Exija el sello RCA—el Emblema de la Perfección en radios y accesorios.

La RCA figura a la vanguardia en Materia de Tubos — La RCA ha invertido millones de dólares en investigaciones y ensayos técnicos para el perfeccionamiento de los tubos. Es por esa razón que los tubos RCA son superiores para muchos fines. Cuando cambie los tubos, compre los mejores . . . obtenga tubos RCA. Tenga presente que la RCA está vanguardia de todos los perfeccionamientos introducidos en los tubos modernos.

PIDA HOY MISMO DATOS ACERCA DE LOS ARTICULOS DOMESTICOS COALIGADOS RCA

Este documento es propiedad de la Biblioteca Nacional "Miguel Obregón Lizano" del Sistema Nacional de Bibliotecas del Ministerio de Cultura y Juventud, Costa Rica.

DEL PARTIDO REPUBLICANO NACIONAL

Santo Domingo Calderonista

Uno de los acaudalados capitalistas de la provincia de Heredia, don Sergio Zamora, quien en el cantón de Santo Domingo goza de las simpatías unánime, ha hecho su muy valiosa adhesión al doctor don Rafael Angel Calderón Guardia, próximo Presidente de Costa Rica, con quien aparece en esta fotografía.

DON PEDRO ARGUELLO CASTRILLO, EX-DIRIGENTE ULATISTA, EN NUESTRAS FILAS

REACCIONA LA CIUDADANIA HONRADA ANTE LOS ATENTADOS TERRORISTAS DEL DERROTADO ULATISMO

Don PEDRO ARGUELLO CASTRILLO

Uno de los más importantes vecinos del Muelle de San Carlos, don Pedro Argüello Castrillo, quien había venido figurando como dirigente del derrotado ulatismo en ese lugar, visitó a nuestro ilustre Jefe y Candidato doctor don Rafael Angel Calderón Guardia, y le hizo su muy valiosa adhesión política. El señor Argüello Castrillo, que es un ciudadano honorable a carta cabal, no puede seguir militando en un partido que como el ulatista, auspicia los atentados terroristas. Y don Pedro Argüello Castrillo se retira de las filas del ulatismo y viene con todo entusiasmo a colaborar por la causa del Calderonismo, que es la causa del orden y la causa de la república. La adhesión del señor Argüello Castrillo ha sido recibida con singular simpatía por el próximo presidente de Costa Rica Doctor don Rafael Angel Calderón Guardia pues se trata de los elementos que más valen en el Muelle de San Carlos.

PRIMERA LISTA DE ADHESIONES DE ESE VIRIL CANTON DE LA PROVINCIA DE HEREDIA

Los más distinguidos y destacados elementos de San José dan este valioso aporte a la causa del Calderonismo, que es la auténtica causa de la República.

TODOS LOS PUEBLOS DEL PAIS, EN INMENSA MAYORIA, ESTAN CON EL DOCTOR CALDERON GUARDIA, PROXIMO PRESIDENTE DE COSTA RICA

A

Aguilar Umaña Nicanor
Araya Monge José Manuel
Arce Arce Antonio
Arce Arce Roberto
Arce Arguedas José
Arce Chacón Ramón
Arce Esquivel Jaime
Arce Sánchez Benedicto
Arce Villalobos Otilio
Arguedas Delgado Roberto
Argüello E. Ezequiel
Arias Flores Guillermo
Azofeifa Panfilo
Azofeifa Vargas José María
Alvarado Torres Servulo
Aguilar Solano Juan Antonio
Aguilar Solano Juan Rafael
Alvarez Arce Marcos
Arce Arce Evelio
Arce Barrantes Mardoqueo
Arguedas Esquivel Filemón
Acuña Villalobos Remigio
Araya Alvarado Abdón
Araya Chacón Rafael
Arce Salas Amado
Arguedas Castro David
Arguedas Montero Nilo
Arce Salas Nicolás
Arce Zamora Jorge
Arce Barrantes Angel Rosa
Arce Barrantes Enrique
Alvarado Zamora Fortunato
Arce Vargas José Antonio
Azofeifa Saborío Fernando
Argüello Bolaños Gabelo
Artavia Fonseca Adrian
Artavia Zúñiga Maclovio
Azofeifa Rodríguez José Joaquín
Azofeifa R. Juan Bautista
Azofeifa R. Juan Rafael
Arce Arce Socorro
Arguedas Castro Juan
Azofeifa Cascante Rafael
Arguedas Vindas Marcelo

B

Barquero Zamora Marco
Bolaños Benavides Jesús
Barquero Rodríguez Célimo
Bolaños Rodríguez Leonardo
Barquero Azofeifa Eugenio
Barrantes Bolaños Domingo
Bolaños Arce Javier
Bolaños Chacón Emilio
Bolaños Ocampo Eugenio
Bolaños Torres Porfirio
Barquero Sáenz Juan
Barquero Sáenz Ricardo
Benavides Ocampo Félix
Benavides Villalta Aníbal
Bolaños Jiménez Tranquilino
Barquero Zamora Mario
Brenes Sánchez Juan
Benavides Arce Jesús
Bolaños Elizondo Rafael Angel
Bolaños Torres Luis
Bolaños Rodríguez Alejandro
Bolaños Vargas Rubén
Barquero G. Miguel Angel
Barquero Quesada Leví
Benavides Rodríguez Otto
Bolaños Arce Miguel
Bolaños Rodríguez Pablo
Bolaños Rodríguez Víctor
Bolaños Sánchez Ramón
Bolaños Sánchez Silvano
Bolaños Villalobos Marco A.
Bolaños Villalobos Jorge
Bolaños Villalobos Guillermo
Brenes Calvo José Joaquín
Brenes Cascante Leonidas
Barrantes Fonseca Filiberto
Barrantes Zamora Evelino
Bolaños Salas Julio
Bolaños Villalobos Jorge
Bolaños Rodríguez Hernán
Bolaños Sánchez Rodrigo

C

Cantillano Azofeifa José Luis
Córdoba Chacón Rafael Angel
Cantillano León Vicente
Carballo Sánchez Pedro
Córdoba Sánchez Tobías
Calvo Arce Víctor
Castro Cascante Isaías
Castro Castro Justo
Calvo Aguilar Hernán
Campos Arce Rafael
Campos Elizondo Manuel
Córdoba Vargas Gonzalo
Campos Campos Joaquín Rosa
Carrillo Sánchez Primitivo
Castro Montoya Claudio

CH

Chavarría Rodríguez Eugenio
Chaves Jiménez Bernardo
Chavarría Días Mateo
Chacón Azofeifa Manuel
Chacón Azofeifa Miguel Angel
Chacón Barquero Benjamín
Chacón Chacón Primitivo
Chacón Quesada Geovany
Chacón Salas Miguel
Chacón Rodríguez Enrique
Chaves Campos Justiniano
Chaves Campos Eladio
Chaves Bernardo
Chacón Zamora Carlos A.

D

De Benedictis Antonio

E

Esquivel Amado
Espinoza Calvo José

F

Fonseca Valerio Luis
Fonseca Azofeifa Edwin
Fonseca Delgado Fernando
Fonseca Salas Arturo

G

González Salazar Juan
González Zamora Próspero
González González Tobías
González González Marcos
García Alvarado Adelo
González Barquero José Antonio
González Chaves Víctor Hugo
González Villalobos José J.
González Zamora Algimiro
García García Manuel

H

Hernández Carrillo Edwin
Hernández Arce Abel
Hernández Vargas Teófilo
Herrera A. Oscar
Hernández Ramírez Juan
Herrera Miranda Carlos Luis
Herera Miranda Jorge
Herrera Miranda Jorge
Herrera Miranda Héctor
Herrera Miranda Víctor Manuel
Herrera Miranda Oscar
Herrera Víquez Juan
Hernández José Manuel

J

Jiménez Jesús
Jiménez Sánchez Raúl
Jiménez Sánchez Isaac

L

León León José Luis
León León Francisco
Lépiz Ulate Luis Paulino
León Varela Joaquín
León Varela Milcón
León José Luis
León Ramírez José
León Rodríguez Dimas
León Valenciano José Luis
Lobo Lobo Elías
Lobo Lobo Ricardo
León Rodríguez Malaquías
León Rodríguez José María
León Rodríguez Roberto

M

Morales Fallas Jenaro
Marín Ulloa Ramiro
Mora Sánchez Salvador
Marín Arias Rafael
Matamoros Torres José
Meléndez Meléndez Romulfo
Madrigal Torres Juan

N

Núñez Cambronero Victoriano

O

Ocampo Fonseca Eduardo
Ocampo Brenes Juan
Ocampo H. Salvador
Ortega Jose Trinidad
Ocampo Muñoz Socorro
Ocampo María José
Ocampo Brenes Juan
Ocampo Vargas Eulogio

P

Palma Esquivel José
Piedra Hernández Juan Bautista
Pagani Sánchez Jaime
Piedra Castro Recaredo

R

Rodríguez Elizondo Joaquín
Rubí Azofeifa José
Ramírez Lobo Alberto
Rodríguez Chaves Carlos Enrique
Rodríguez Ocampo Manuel
Ramírez Sánchez Francisco
Ramírez Vargas Alcides
Rodríguez González Eduardo
Ramírez Villalobos Domingo
Rodríguez Fonseca Alcides
Ramírez Fonseca José Elías
Ramírez Lobo Alberto
Ramírez Lobo Rafael
Rodríguez Barrantes Nicomedes
Rodríguez Barrantes Víctor
Rodríguez Elizondo Rafael
Rodríguez León José J.
Rodríguez Salas Octaviano
Rodríguez Adán
Ramírez Solano Luis
Ramírez Arce Filiberto
Ramírez Sánchez Juan
Ramírez Ramírez Rubén
Ramos León Juvenal
Rivas Alvarado Rafael
Rivas Alvarado Ramón
Rodríguez Azofeifa Víctor

S

Sánchez González Manuel
Salas Chaves Vicente
Salas Sánchez Vicente
Salas Sánchez Emilio
Sanchez Azofeifa Francisco
Sánchez Umaña Rafael
Solís Marín Gonzalo
Sánchez Bolaños Godofredo
Sánchez Navarro Rafael Angel
Solís Camacho Rafael
Salazar León Víctor Manuel
Sánchez Bolaños Antonio
Sojo Montero Enrique
Sánchez Sánchez Santiago
Sáenz Chaves Marco Tulio
Salas Ramírez Jaime
Salas Sánchez Rafael
Salas Corrales Elías
Salazar María Abraham
Sánchez Zamora Andrés
Solís Mora Justo
Salazar Esquivel Octaviano
Salazar Jiménez David
Salas Ramírez Antonio
Salazar Montero Miguel
Sánchez Chaves Carlos
Sánchez Umaña Joaquín
Sánchez Umaña Manuel
Solís Madrigal Ernesto
Solís Rivera Jorge
Solís Rivera Roberto
Soto Sánchez Ananías
Salas Vargas Domingo

(PASA a la Pag. CINCO)

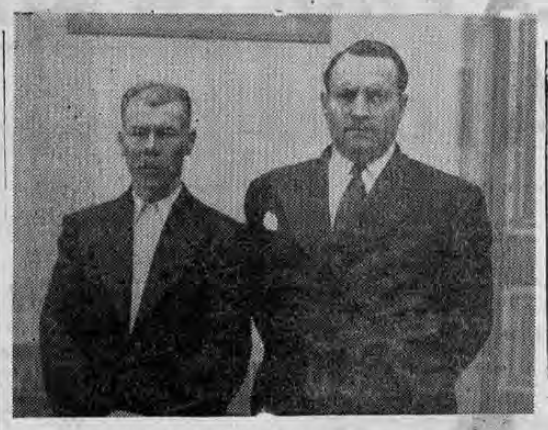

Don Orfilio Villalobos, destacadísimo e importante vecino de Santa Rosa de Santo Domingo de Heredia, en donde cuenta con uno de los más importantes negocios comerciales y quien goza del general afecto, ha hecho su muy valiosa adhesión al doctor Calderón Guardia, próximo Presidente de Costa Rica, con quien aparece en esta fotografía.

Bombas contra la República

Ulate, el jefe Blanco de las brigadas ultra-modernas, que atacan a la sombra de la noche hogares indefensos, ha pronunciado su "cuatro ulatazo", valga la expresión de sus ventrílocuos, en la Ciudad de Grecia.

Su entusiasmo ha sido enorme al oír "vivas" que ha arrebatado al Caudillo muerto; vivas, que no eran para él, sino para una oposición que ha destruido con su ambición ilimitada, absurda y tonta, al pretender llegar a la más alta posición del Estado sin otra credencial que su insolencia; sin otra autoridad que su insania, sin otro prestigio que el que ha podido alcanzar en las cantinas y en los diversos sitios adonde se razona con alcohol, adonde se discute saboreando "bocas" y adonde se aprueba libando de champagne abajo.

Uno de los diarios capitalinos publica su sección dominical, "de rana pa rriba todo es peje"; y el ulatazo ha debido publicar otra, a semejanza de la dicha, pero con un título infinitamente más sonoro, más brillante y más alcohólico. Le sugerimos éste: DE guaro parriba todo es bebida". En problemas espirituosos el ulatazo es formidable; fuerte; rotundo; contundente. Nadie como él para tomarse un trago; nadie tampoco para una buena BRONCA, especialmente cuando está bien acompañado y hay quien pague los platos rotos...! No lo decimos por recordar escenas de ayer, que conmovían a la sociedad entera y en especial a la bodega de un conocido hotel metropolitano.

Bombas contra la República, lanza el tirano, que ha herido en lo más íntimo de su dignidad de caballeros a los que ayer no más quisieron reservarse el derecho de pensar por cuenta propia!

Bombas contra la República lanza el tirano, que impide a los diputados cumplir con su deber después de ser electos; escarnece un Tribunal de honor y lanza su baba pestilente por sus colmillos históricos, a reserva de aceptar los acontecimientos cuando su víctima número dos (la primera fue don León Cortés) con mejor sentido de la vida y con mayor patriotismo que el suyo, advierte a sus huestes la necesidad en que se encuentran de ocupar sus puestos de combate. Triunfo moral de don Fernando Castro Cervantes contra el enano que lo sacó por la borda del torneo electoral que apenas se iniciaba.

Bombas contra la República lanza el tirano que divide la opinión pública y escarnece al Presidente del Partido Demócrata, Jefe nato de la Oposición, para suplantarlo con su flaca y risible humanidad en el sitio que jamás habría ocupado si el licenciado don León Cortés aún viviera.

Bombas contra la República lanza el ulatazo al sembrar la discordia, preparar el crimen y lanzar a la juventud por los senderos que hasta hoy ignoraba Costa Rica!

Bombas contra la Patria, no importa qué alcance tengan las mismas, con tal de ver su cara de "Mycetus" junto a un "viva"; cuando debiera ser a la par de un "BEBA!"

Bombas contra el Capital, que de no defenderse a tiempo se verá expoliado en toda forma por el ulatazo y sus "patibularios" y "energúmenos" compañeros de lucha, en el pavoroso evento de que alguna vez lograra coronar sus ambiciones de histérico!

Bombas contra los trabajadores, que viven con la ayuda del Presupuesto nacional, que serán barridos por el héroe máximo del alcoholismo!

Bombas contra los empleados públicos, que so pretexto de limpieza administrativa perderán sus puestos, inclusive los estudiantes universitarios que logran coronar sus esfuerzos con el auxilio oficial que les brinda las mañanas para que estudien; y finalmente, BOMBAS de bilis para el ulatazo, que jamás nunca logrará escalar la Presidencia de la República, porque el buen sentido del Pueblo de Costa Rica está muy por encima de la flaca y alcohólica humanidad del ulatazo!

Bombas contra Alfredito, el tontito de Cartago, para que en su próxima salida a la política luzca menos su carita ingenua y no tiene a la mano a quien lo ofendió cruelmente, cuando sus "posturas" románticas como miembro del Tribunal de Honor y luego lo tomó de muñequito consentido para la bufonada del ESTADIO NACIONAL, en que fue cruelmente herido don Fernando Castro Cervantes.

Las Fuerzas Vivas Del Pais En El Victorioso Calderonismo

Don Filemón Baltodano B., rico hacendado y ganadero

Don FILEMON BALTODANO B.

Llenos de júbilo destacamos hoy la valiosa adhesión de don Filemón Baltodano B., el principal hacendado de Corralillo del cantón de Guanacaste y quien desde hace años y con todo acierto dedica sus actividades a la agricultura y la ganadería. Goza en todo el cantón de la simpatía unánime pues es uno de sus principales elementos. Nuestro ilustre Jefe y Candidato Dr. don Rafael Angel Calderón Guardia ha recibido con singular simpatía tan valiosa adhesión.

Don Rafael Angel Villalta Villalta, deportista de gran prestigio

DON RAFAEL ANGEL VILLALTA VILLALTA

Nuestros aficionados al box han tenido en Lito Barboza a uno de los grandes y más valientes púgiles de nuestros cuadriláteros nacionales. Lito es de sobra conocido en nuestro mundo deportivo y las glorias que ha logrado en nuestros rings vienen hoy a llenar de orgullo y de alegría las invictas filas del Partido Republicano Nacional que se honra con la publicación de su adhesión política.

Don Pedro Juan Fco. Lobo Gutiérrez, distinguido agricultor

DON PEDRO JUAN FRANCISCO LOBO GUTIÉRREZ

Don Pedro Juan Francisco Lobo Gutiérrez pertenece a esa clase de hombres que han luchado día a día abriendo el surco en nuestra tierra que para hacerla producir lo que el país necesita: en otras palabras: un hombre en el amplio sentido de la palabra q' hace patria. Su nombre es ampliamente conocido en toda la región del Atlántico, especialmente en La Gloria del Cantón de Jiménez donde está afincado desde hace muchos años. Por todos los indiscutibles méritos que posee el señor Lobo Gutiérrez el Gran Partido Republicano Nacional se siente orgulloso de poder contar en sus filas con su distinguida adhesión.

Don Luis González Córdoba, destacado agricultor

DON LUIS GONZALEZ CORDOBA

Entre los elementos más distinguidos de San Antonio, de la provincia de Heredia, destaca el importante agricultor don Luis González Córdoba con cuya valiosa adhesión se honra nuestra victoriosa causa. En el cantón goza de generales simpatías por su trato afable y por virtudes que lo adornan. Bienvenido a nuestras filas este nuevo y distinguido soldado de nuestra causa, que es la causa auténtica de la República.

Don Eliseo Carvajal Monge, destacado empresario

DON ELISEO CARVAJAL MONGE

De San Miguel de Desamparados ha recibido el doctor Calderón Guardia, próximo Presidente de Costa Rica, la muy valiosa adhesión de don Eliseo Carvajal Monge, muy distinguido ciudadano y destacado empresario que goza de las generales simpatías. Viene don Eliseo a prestar su valioso contingente a nuestra causa q' es la causa de la República y su llegada es recibida con júbilo en nuestras victoriosas filas.

Don Edmundo Castro Madrigal, distinguido empresario

DON EDMUNDO CASTRO MADRIGAL

El Partido Republicano Nacional se siente complacido y orgulloso al publicar la valiosa adhesión política del distinguido empresario don Edmundo Castro Madrigal, vecino de Curridabat. El señor Castro pertenece a la clase batalladora de nuestra Patria y ha logrado, a fuerza del trabajo honrado y de constantes esfuerzos un lugar distinguido en todos los círculos sociales y comerciales del país. Hijo del recordado caballero don Ursesimo Castro, pertenece don Edmundo a la gallarda juventud batalladora.

Don Rosebel Jiménez Arias, distinguido artista en el ramo de ebanistería

DON ROSEBEL JIMENEZ ARIAS

Artista distinguido en el ramo de la ebanistería, auténtico representativo de las fuerzas vivas del país, don Rosebel Jiménez Arias goza de generales simpatías. Y atento a los intéreses de la Patria, ha venido a prestar su valioso contingente a nuestra causa, y como es lógico es recibido con todos los honores ocupando el sitio de honor que le corresponde. Su valiosa adhesión ha sido recibida con toda simpatía por el doctor Calderón Guardia, próximo Presidente de Costa Rica.

Dn. Fernando Meneses Gómez, destacado elemento de la juventud

DON FERNANDO MENESES GOMEZ

Los elementos destacados de nuestra juventud batalladora están en las filas del victorioso Calderonismo. Es así como hoy insertamos la valiosa adhesión de uno de esos distinguidos ciudadanos don Fernando Meneses Gómez, quien atento a los intéreses de la Patria viene a ofrecer su importante aporte a nuestra victoriosa causa. Y su adhesión ha sido recibida con toda simpatía por el doctor don Rafael Angel Calderón Guardia, próximo Presidente de Costa Rica.

Este documento es propiedad de la Biblioteca Nacional "Miguel Obregón Lizano" del Sistema Nacional de Bibliotecas del Ministerio de Cultura y Juventud, Costa Rica.

DEL PARTIDO REPUBLICANO NACIONAL

Calderón Guardia será Presidente de Costa Rica por el amplio y libre camino de la ley

LA PROVINCIA DE SAN JOSE EN LAS FILAS DE LA VICTORIA

Alajuelita Unánimemente Calderonista

LUJOSO COMITE CANTONAL de ese Baluarte Inexpugnable del TRIUNFANTE CALDERONISMO

LOS MAS DESTACADOS ELEMENTOS DEL CANTON, TODO LO QUE VALE Y LO QUE SIGNIFICA EN ESTE LUJOSO COMITE

COMITE CANTONAL DE ALAJUELITA

(PROVINCIA DE SAN JOSE)

COMITE EJECUTIVO.—

Don Ascensión Picado Castro
Don Basileo Zúñiga Retana
Don Atilio Badilla Monge
Don Gorgonio Monge Chacón
Don Benedicto Mora Monge
Don Adriel Madrigal Hidalgo

JEFE DE CENSO.—

Don Aarón Pérez Badilla

DON BASILEO ZUNIGA RETANA
Destacado agricultor

TESORERO.—

Don Francisco Badilla Echeverría

SECRETARIOS Y AUXILIARES DE CENSO.—

Don Carmeli Retana Echavarría
Don Emilio Valverde Chinchilla

DON JESUS FALLAS ABARCA,
Distinguido comerciante y profesor

FISCAL GENERAL.—

Don Ramón Solano Fallas

PRESIDENTES.—

Don Uriel Badilla Rojas
Don Pablo Ramírez Corrales
Don José Mora Avila
Don Ernesto Mora Barrantes
Don Juan Chacón Porras
Don Marcial Chinchilla Fallas
Don Vidal Badilla Fallas
Don José Rosa Gamboa Gómez

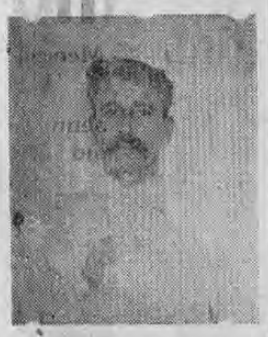

DON ADAN QUESADA VALVERDE
Destacado hombre de trabajo

Don Alcides Chinchilla Gamboa
Don Augusto Fallas Monge
Don Rafael Gamboa Rojas
Don Jaime Fallas Chavarría
Don José Manuel Fuentes Ramírez
Don Rafael Monge Chacón
Don Efraín Rojas Fallas
Don Juan Calderón Elizondo
Don Rómulo Mora Calderón
Don Avilio Umaña Barrantes
Don Dimas Meléndez Sánchez
Don José Agüero Monge
Don Guillermo Corrales Cambronero
Don Guillermo Pérez Gómez
Don Esteban Mora Mora
Don Ezequiel Chinchilla Gamboa
Don Gabriel Retana Monge
Don Teodorico Retana Calderón
Don Antonio Pérez Pérez
Don Arturo Solano Monge
Don Landelino Muñoz Bolaños
Don Jesús Fallas Abarca
Don Franklin Mora Barrantes
Don Librado Quesada Quesada
Don Joaquín Badilla Rojas
Don Abraham Mora Monge
Don Jesús Mora Quesada
Don Orlando Fallas Chinchilla
Don Aquileo Mejía Barahona
Don José Barrantes Marín
Don Víctor Manuel Rodríguez Rojas
Don Maximinio Gamboa Rojas
Don Juan Monge Gómez
Don Juan Calderón Gamboa
Don Sebastián Agüero Castro
Don José Angel Valverde Valverde
Don Cristóbal Retana Mora
Don Ismael Benavides Rojas
Don Jorge Solano Chacón
Don José Agüero Cambronero
Don Jesús Rojas Chinchilla
Don Moisés Benavides Rojas
Don Gonzalo Benavides Hidalgo
Don Carmen Mesén Mora

DON AQUILEO MEJIA B.
Distinguido empresario y ex-dirigente cortesista

VICE-PRESIDENTES.—

Don Roberto Manuel Fernández Duarte
Don Alcides Hidalgo Barrantes
Don Rodolfo Chinchilla Rojas
Don Neftalí Retana Calderón
Don Carlos Mora Chinchilla
Don Bernardo Gutiérrez Villalta
Don Hipólito Gómez Barrantes
Don José Amador Chacón
Don Hernán Carvajal González
Don Alfredo Monge Calderón
Don Gonzalo Elizondo Elizondo
Don Rogelio Chinchilla Chinchilla
Don Rafael Cambronero Chinchilla

DON VICTOR M. RODRIGUEZ ROJAS,
Distinguido elemento

DON FRANCISCO BADILLA ECHAVARRIA
Importante agricultor

Don Mario Vargas Rojas
Don Rafael Benavides Arias
Don Luis Chinchilla Chinchilla
Don Rafael Chinchilla Mora
Don Hernán Sánchez Agüero
Don Antonio Chinchilla Salazar
Don Roberto Durán Hidalgo
Don Carmen Fallas Monge
Don Alfonso Hidalgo Barrantes
Don Antonio Fernández Rojas
Don Arturo Vargas Vargas
Don Julián Badilla Solano

DON JOSE ML. FUENTES RAMIREZ
Distinguido hombre de trabajo

DON ASCENSION PICADO
destacado agricultor y comerciante

Don Adán Quesada Valverde
Don Juan Mora Retana
Don Vidal Solano Calderón
Don Antonio Chavarría Mora
Don Miguel Badilla Benavides
Don Hernán Hidalgo Barrantes
Don Marco Tulio Solano Agüero
Don Héctor Badilla Chavarría
Don Víctor Méndez Quirós
Don Oldemar Badilla Chinchilla
Don Jesús Badilla Quesada
Don Emel Badilla Chavarría
Don Jaime Badilla Retana
Don Antonio Solano Agüero

DON GORGONIO MONGE CHACON,
Importante agricultor

VOCALES.—

Don Eloy Chinchilla Agüero
Don Emilio Salazar Agüero
Don Nemesio Campos González
Don Joaquín Hidalgo Agüero

DON JOSE MORA AVILA,
Importante agricultor y ex-dirigente cortesista

DON VICTOR PORRAS AGUILAR,
Destacado elemento

DON BENEDICTO MORA MONGE,
Importante agricultor

Don Oscar Mora Arias
Don Antonio Chinchilla Cambronero
Don Gilberto Chinchilla Chinchilla
Don Teodorico Barrantes Agüero
Don Nicolás Agüero Mendoza
Don Joaquín Retana Calderón
Don Vicente Chinchilla Cambronero
Don Rodolfo Sancho González

DON CARMELI RETANA ECHEVERRIA,
Esforzado hombre de trabajo

DON AUGUSTO FALLAS MONGE,
Distinguido elemento

DON ATILIO BADILLA MONGE,
Destacado agricultor

Don Guillermo Barrantes Marín
Don José Angel Rojas Monge
Don Efraín Castillo Agüero
Don Aníbal Benavides Chinchilla
Don Oscar Chinchilla Chinchilla
Don Rafael León Chinchilla
Don Rafael León Cambronero
Don Patrocinio Cambronero Mora
Don Marcial Amador Chacón
Don Ernesto Jiménez Fallas
Don Alcibiades Abarca
Don Rafael Agüero F.

DON EMILIO VALVERDE CHINCHILLA
Destacado hombre de trabajo

Don Uriel Hidalgo Hidalgo
Don José J. Chinchilla Chinchilla
Don Leonel Gamboa Gómez
Don Hernán Carvajal González
Don Juan Centeno Durán
Don Nery Azofeifa
Don José Angel Agüero
Don Ramón Avila Chinchilla
Don Ernesto Badilla Castillo
Don Guido Badilla Castillo
Don Abelardo Sánchez Rojas
Don Juan Bautista Badilla Solano
Don Víctor Rojas Chavarría
Don Jaime Cabrera Hidalgo
Don Rafael León Sandí

DON JUAN AGUERO MORA,
Distinguido agricultor

Don Rogelio Rojas Agüero
Don Víctor Mesén Elizondo
Don Rafael Morales Abarca
Don Ramón Cambronero Echeverría
Don Vicente Salazar Mora
Don Luis Agüero Castro
Don Esteban Mora Monge
Don Tiburcio Durán Zumbado
Don José Madrigal Cambronero
Don Asdrúbal Gamboa Gómez
Don Hernán Chinchilla Hidalgo
Don José Luis Salazar Chinchilla
Don Benjamín Agüero Mora
Don Luis Fuentes Fuentes
Don Isaías Vargas Vargas
Don José Madrigal Durán
Don Ramón Solano Agüero
Don Arturo Solano Agüero
Don Benedicto Solano Agüero
Don Juan Ramón Valverde Badilla
Don Rogelio Agüero Amador
Don Ernesto Retana Chavarría
Don Ramón Solano Valverde
Don Guido Agüero Durán
Don Rafael Angel Agüero Durán
Don Juan Rafael Arias Chinchilla
Don Juan Agüero Mora
Don Ricardo Madrigal Calderón
Don Gilberto Angel Monge Cambronero
Don Emilio Solano
Don Claudio Mora Valverde
Don Maximiliano Rodríguez
Don Rodolfo Roldán Cedeño
Don Otto Solís Esquivel
Don Julián Valverde Badilla
Don Rodrigo Solano
Don Víctor Porras Aguilar
Don Expedito Parajeles Arias
Don Rubén Rodríguez R.
Don Víctor Manuel Rodríguez Rojas
Don José Chinchilla Fallas

DON VIDAL BADILLA FALLAS,
Importante comerciante

Don Jesús Retana Salazar
Don Orlando Chinchilla Agüero
Don Vicente Retana Gamboa
Don Eloy Mora Chinchilla
Don Rafael Benavides Arias
Don Misael Mora Retana
Don Toribio Morales Mora
Don Abdenago Badilla Monge
Don Adán Mora Quesada
Don Benedicto Mora Gómez
Don Filiberto Gamboa Gómez
Don Severiano Hidalgo Avila
Don Ramón Gómez Chinchilla
Don José A. Valverde
Don Rosendo Umaña Morales

DON RAFAEL GAMBOA ROJAS,
Destacado agricultor

Don Ramón Tijerino Aguilar
Don José Gómez Chinchilla
Don Ramón Gómez Chinchilla
Don Alfredo Arias Calderón
Don José Arroyo Salazar
Don Demetrio Badilla González
Don José Chinchilla Fallas
Don Antonio Hidalgo Hidalgo
Don Severino Chinchilla H.
Don José Francisco Chinchilla M.
Don Carlos Durán Agüero
Don Antonio Mesén Retana
Don Marcial Agüero Cambronero
Don Alfredo Gómez Valverde
Don Joaquín Calderón Monge
Don Reinaldo Campos Mora
Don Gabriel Chinchilla R.
Don Porfirio Díaz Chinchilla
Don Tomás Carvajal A.
Don Antonio Delgado Azofeifa
Don Hilarión Barrantes Marín
Don Víctor Carrera Hidalgo
Don Francisco Fallas Mora
Don Olman Fallas
Don Adán Hidalgo Agüero
Don Gabriel Badilla Retana
Don Andrés Barrantes Umaña
Don Carlos Alberto Rojas Paniagua
Don José Rojas Garro
Don Gonzalo Cervantes Loría
Don Santiago Hidalgo Avila
Don José Rojas Monge
Don Neftalí Hidalgo Chinchilla
Don Antonio Chinchilla Sánchez
Don Santana Rojas Hernández
Don Diosdado Chavarría Mora dalgo
Don Juan Bautista Badilla Hidalgo
Don Fernando Rojas Brenes
Don Roberto Rojas Chinchilla
Don Dolores Corrales Masís
Don Juan Chavarría Mora
Don Francisco Céspedes
Don Tomás Carvajal Quirós
Don Raúl Solano Calderón
Don Juvenal Rojas Rojas

DON RAFAEL MESEN MORA,
Importante agricultor

Don Ramón Chinchilla Cambronero
Don José Antonio Retana Morales
Don Sigifredo Solano S.
Don Benjamín Cambronero Chinchilla
Don Miguel Retana Mesén
Don Benigno Cubillo Borbón
Don Jesús Quesada Gamboa
Don Teodorico Chavarría Monge
Don Jorge Retana Chavarría
Don Ananías Corrales Hernández
Don Emel Badilla Echeverría
Don Antonio Calderón Mora

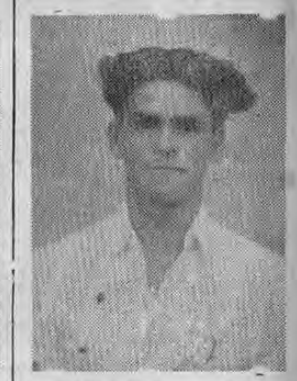

DON RAMON SOLANO VALVERDE,
Importante agricultor

SANTO DOMINGO...

(Viene de la Pág. CUATRO)—

U

Ulate Vargas Ramón Luis
Umaña Chacón Ramón
Umaña Bolaños Reinaldo
Ulate Chacón Ramón
Umaña Chacón Enrique
Umañana Bolaños Ismael
Umaña Bolaños Segundo

V

Vargas Lobo Próspero
Vargas Rodríguez Efraín
Villalobos Rodríguez Nilo
Villalobos Argüello Ismael
Villalobos Argüello Leonidas
Vargas Vargas Miguel Angel
Vargas Cárdenas Felipe
Vargas Valenciano Danilo
Vargas Valenciano Mario
Villalobos Barrantes Alcibiades
Villalobos Benavides Jaime
Valverde Lorenzo Gonzalo
Valverde Lorenzo Humberto
Vargas Ocampo Julio
Villalobos Azofeifa Vicente
Villalobos Villalobos Domingo
Villalobos Barquero Efraín
Villalobos Ch. Miguel
Villaloobs Fernández Jaime
Villalobos Fernández Juan
Villalobos Sánchez Jesús
Villalobos Esquivel Gonzalo
Villalobos Esquivel Eladio
Villalobos Esquivel Eugenio
Villalobos E. Lizanias
Villalobos E. Rubén
Villalobos Ocampo Oscar
Villalobos Campos José J.
Villalobos Lorenzo Ezequiel

Z

Zamora Arley Leonardo
Zamora Chaves Damián
Zamora Chaves José Abraham
Zamora Chacón Antonio
Zúñiga Zúñiga Rodrigo
Zamora Castro Segundo
Zamora Rodríguez Ramón
Zamora Salas Juvenal
Zamora Salas Manuel
Zamora Sánchez Domiciano
Zamora Sánchez Dadid
Zamora Sánchez Ismael
Zamora Vargas Melchor
Zeledón Villalobos Enrique
Zúñiga Bolaños Otoniel
Zúñiga Campos Abel
Zúñiga Rodríguez Laureano
Zúñiga Sánchez Dadid
Zamora Ismael
Zamora Hernández José María
Zúñiga Chavarría Rogelio
Zamora Barquero Emilio
Zúñiga Vargas Ramón M.
Zúñiga Vargas Mateo.
Zamora Arce Humberto

Partido Republicano Nacional

COMO los atentados dinamiteros se suceden y están en completo acuerdo con los discursos provocadores del Jefe de la Oposición y sus patibularios compañeros, rogamos a todos nuestros amigos colaborar con las autoridades de Policía, para llegar a descubrir cuanto antes, no sólo a los autores materiales de los mismos, sino a quienes desde la sombra los incitan.

El Partido Republicano Nacional

RECUERDA a todos sus miembros la obligación en que están de procurarse sus respectivas cédulas de identidad, en la forma prescrita por el Código Electoral vigente; y al propio tiempo ruega a sus amigos colaborar cuanto a su alcance esté, porque ningún copartidario descuide el cumplimiento de esa disposición, ni deje para última hora lo que puede hacer desde hoy mismo.

Este documento es propiedad de la Biblioteca Nacional "Miguel Obregón Lizano" del Sistema Nacional de Bibliotecas del Ministerio de Cultura y Juventud, Costa Rica.

ACABAMOS DE RECIBIR CAMIONES Mack

Más Poderosos... Más Fuertes...

Más Económicos...

Mack

NIETO & CO

S.A.

NO SEGUIRE, A QUIEN NUNCA . . .

(VIENE de la Pág. UNO)——

ustre caudillo desaparecido Lic. on León Cortés. Al disolverse el Comité Demócrata presidido por l caballero don Fernando Castro Cervantes, se dejó en libertad e actuar conforme a su criterio los integrante de dicha agrupación.

Al respecto, después de ese hecho, manifesté que me declaraba DIPUTADO INDEPENDIENTE y que mis actuaciones en la cámara serían inspiradas en el bien del país.

Mi voto sería y ha sido, favorable a todo aquello que a mi juicio represente bien a Costa Rica.

De acuerdo con ese criterio le di mi voto afirmativo al dictamen de presupuesto, y eso me ha valido una nota del diario La Nación inspirada no sé en qué móviles.

Repito que mi actitud será invariable y aprovecho esta oportunidad para manifestar que no acompañaré a quien jamás fue miembro del Partido Demócrata que jefeó el recordado don León Cortés, que no apoyaré a quien jamás le dió su adhesión y a quien considero totalmente desprovisto de autoridad para cosechar votos amparándose al nombre respetado del ilustre expresidente Cortés.

Otra suerte le hubiera corrido a la Oposición, si el caballero de insigne costarricense, agricultor y hombre de empresa de grandes méritos a quien el país le debe mucho, — me refiero al caballero don Fernando Castro Cervantes — hubiera sido su Jefe y Candidato.

Entonces, esa causa estaría dirijida por un hombre que hubiera arrastrado a la masa oposicionista en forma muy apreciable.

Atacado por una tur . .

(VIENE de la Pág. UNO)——

ggioni, venían para San José a encontrar en el aeropuerto a un hijo del señor Riggioni que regresaba de Estados Unidos.

En el camino, sobre un puente que hay a la salida de Grecia, el automóvil del señor Riggioni se topó con la manifestación ulatista, que celebraba ese domingo un acto en Grecia. Como casi todo el mundo era allí extraño, siendo muy pocos los griegos q' había, la turba se avalanzó sobre el carro del señor Riggioni para precipitarlo al río, además de llenar de insultos al señor Riggioni y a sus familiares. El señor Riggioni bajó del automóvil y sólo se enfrentó a los manifestantes, que al verso sin armas y acompañado únicamente de tres mueres, pretendió avalanzarse sobre él. Pero en ese momento, dos o tres ciudadanos ula

ESTOY REALMENTE SATISFECHO . . .

(VIENE de la Pág. UNO)——

ra en parte, a la concertación de este arreglo entre el Banco Nacional y la Caja del Seguro Social. Era necesario capacitar económicamente a la Caja a fin de que pudiera llevar a cabo un programa, que sin duda alguna tendrá grandes proyecciones, para que aumentara el número de casas baratas destinadas a que los obreros cuentes con viviendas, si no lujosas, higiénicas y propias para sus necesidades. Hace pocos días fui invitado para visitar un lote de casas que la Caja del Seguro Social ha construído en el distrito de El Zapote. Francamente quedé muy bien impresionado. Ese lote de casas demuestra que la Caja del Seguro Social está ampliamente capacitada para llevar a cabo una magnífica labor".

Estas fueron las breves pero interesantes manifestaciones que nos hiciera el señor Escalante y que mucho agradecemos.

tistas de Grecia se interpusieron entre las "brigadas" ulatistas y el señor Riggioni, consiguiendo imponer la paz. El ataque al señor Riggioni, dirigente y diputado del partido Republicano Nacional, es una demostración más de que esta lucha tendrá que asumir caracteres muy graves para nuestra paz.

Repruebo y conde . . .

(VIENE de la Pág. UNO)——

He sido todo el tiempo su adversario político, y he pertenecido hasta hoy a la Oposición. Pero repruebo y condeno los atentados terroristas y cobardes que se están llevando a cabo con toda frecuencia en perjuicio de personas inocentes y honradas.

Por lo dicho dejo notificado al ulatismo de mi retiro de ese partido, y le pido incluirme en las filas del Partido de que usted es digno Jefe.

OCTAVIO CASTRO MONTERO
Barrio México, Cédula 33.968

NOTA: No quiero, ni necesito, ni aceptaría ningún puesto público. Copia al señor Ulate. O. C. M.

Ayude a las Glándulas
Restaurar Vigor

¿Sufre usted por la falta de sueño, nerviosidad, debilidad física, y se siente viejo antes de tiempo? La preparación científica Varko actúa directamente sobre las glándulas para ayudar a fortalecer su sistema y restaurarle energía juvenil. Imposible de gozar completamente los placeres de la vida si no tiene energía abundante. Vea cuán rápido trabaja Varko para ayudarle a que se sienta años más joven. Varko viene en forma de tabletas que pueden tomarse fácil y reservadamente en su casa. No demore ni un día más. Obtenga Varko en su farmacia hoy mismo.

Distribuidores—Costa Rican Trading House Inc. San José, C. R.

Se le pidió la renun . ..

(VIENE de la Pág. UNO)——

dia Popular, respectivamente.

El tercer miembro de minoría, doctor Leonidas Poveda Estrada, votó por el mantenimiento del profesor Obando en su alto puerto.

La noticia de la renuncia del señor Obando, como es de suponerlo, produjo enorme conmoción en toda la localidad.

Después de haber sido dada a conocer la decisión de la Junta, el profesorado del Liceo Martí, se reunió también extraordinariamente para considerar la situación planteada votando en forma unánime su adhesión al profesor Obando.

MAS DE 5.000 PERSONAS!...

TOMARAN PARTE EN EL PROXIMO GRAN SORTEO DE

El Buen Pagador

— UD. PUEDE SALIR FAVORECIDO —

UNICAMENTE:

EXIJA A SU ACREEDOR
QUE INCLUYA SU CUENTA EN EL

Sistema Crediticio de

EL BUEN PAGADOR

EL ALMACEN

RODOLFO BRENES T. S. A:

recibió para vender al más bajo precio:

NUEZ MOSCADA "NUTMEG"
ALUMINIO VARIOS TAMAÑOS,
CANELA DE LA CHINA CORTADA,
OSTIONES Y CALAMARES EN LATA.
GALLETAS EN VARIOS TAMAÑOS

a los más bajos precios

y un sinnúmero de artículos

Haga sus pedidos por medio del Tel. 4314 o el Ap. 1718

AJENO UOR ENTERO A LA SECRETARIA DE TRABA . . .

(VIENE de la Pág. UNO)——

o en la finca "La Julieta", ubicada en jurisdicción de Parrita, así como para que explique el camino que tomaron los cincuenta mil colones (₡ 50.000.00) que para ese objeto donó la Compañía Bananera de Costa Rica.

Con el mayor gusto doy las explicaciones que se me piden y lo hago como sigue:

A resultas de una entrevista celebrada entre el Vice Presidente de la United Fruit Company, Mr. Turnbull, y el licenciado don Manuel Mora Valverde, por ahí del mes de noviembre de 1944, el primero prometió la cesión al Estado de los terrenos de la finca "La Julieta", sita en la margen derecha del río Parrita, con una cabida de 200 hectáreas, a fin de que se hiciera en ensayo de producción agrícola a base de la cooperación de un núcleo de campesinos costarricenses; para hacer realidad esa generosa iniciativa, el señor Turnbull ofreció, en nombre de su representada, y con carácter de donación, la suma de cincuenta mil colones (₡ 50.000.00). Ese dinero lo recibió la Secretaría de Trabajo el día 29 de noviembre de 1944, de manos del siempre bien recordado señor Gerente de la Compañía Bananera de Costa Rica, Mr. Reginald H. Hamer, por cheque Nº 14040 contra el Banco de Costa Rica. Acto continuo la Secretaría procedió a depositar en cuenta separada en el Banco Nacional de Costa Rica. A fin de organizar los trabajos se dispuso seleccionar a la persona que tendría a cargo la dirección de los mismos y el señor Mora Valverde y el señor Hamer convinieron en el nombre de don Eduvigis Sequeira. Recuerdo a este respecto que en una visita que me hiciera el señor Hamer, al comunicarme esa decisión, me expresaba su confianza en el señor Sequeira como hombre experto en cuestiones de agricultura, con quien, además, la Compañía había tenido relaciones en materia de negocios.

Los trabajos de preparación de las tierras dieron comienzo en el mes de diciembre de 1944. El señor Sequeira formó el núcleo de trabajadores con campesinos reclutados en las provincias de Heredia y Alajuela. La Secretaría, que actuaba en el asunto únicamente como depositaria de la suma de cincuenta mil colones (₡ 50.000.00) cedida por la Compañía, se limitó a pagar las planillas enviadas y suscritas por el señor Sequeira, girando los cheques correspondientes. Los cultivos de arroz y maíz se llevaron a cabo bajo la inmediata vigilancia y dirección del señor Sequeira, quien a la vez hacía los pagos a los trabajadores. Ya andando el tiempo, en el mes de setiembre de 1945, se reportó a la Secretaría que el río Parrita se había desbordado y que había causado serios daños en las plantaciones, cuya cosecha se había empezado a recolectar. Esa noticia de la inundación, si bien confirmada, no produjo los enormes daños que la dirección de los trabajos informó, aunque sí disminuyó en buena parte, un 30 ó 35 por ciento, la producción. La cosecha recolectada lo fué de mala calidad y hubo que vender la en el mercado, con toda rapidez por su pésimo estado, a precios muy bajos. Debo advertir que agotados los cincuenta mil colones (₡ 50.000.00) de la Compañía, por gastos de administración, según comprobantes que tiene en su poder la Secretaría, ésta gestionó con el Banco Nacional de Costa Rica un préstamo de cincuenta mil colones (₡ 50.000.00) con garantía prendaria sobre la cosecha, y la fiduciaria conjunta de los agricultores. El producto de la cosecha, junto con el saldo no usado del préstamo del Banco Nacional, ascendió a la cantidad de cincuenta mil ochocientos cuarenta y seis colones cuarenta y cinco centimos (₡ 50.846.45), que se pagó el Banco mediante cheque Nº 17820 de fecha 18 de junio de 1946. La fracción citada de ochocientos cuarenta y seis colones y cuarenta y cinco céntimos (₡ 846.45) correspondió a parte de los intereses del préstamo, quedando en descubierto, a favor del Banco, un saldo de intereses por pagar de mil trescientos cuatro colones . . . . . (₡ 1.304.00.) Esta última suma, unida al capital inicial de cincuenta mil colones (₡ 50.000.00) donado por la Compañía, arroja un déficit real de cincuenta y un mil trescientos cuatro colones (₡ 51.304.00). Ante la amarga verdad del déficit, inmediatamente lo avisé a Mr. Hamer y este caballero me refirió que la Compañía había entregado los cincuenta mil colones (₡ 50.000.00) sin ánimo de recuperarlos, simplemente en la buena intención de hacer un ensayo de "Cooperativa de Producción Agrícola" y que habiendo fracasado ese intento nada había que hacer.

Así las cosas, quiero manifestar lo siguiente, como corolario de lo anterior:

La Secretaría de Trabajo no tuvo otra función que la de tener en custodia la suma de cincuenta mil colones (₡ 50.000.00) aportada por la Compañía Bananera de Costa Rica y girarla conforme se le solicitara por la dirección de los trabajos, previa presentación de planillas. No fué por lo tanto, un asunto de Estado propiamente dicho, sino que se trató de un asunto que interesó exclusivamente a un grupo de particulares; si ellos fracasaron, por razones de fuerza mayor o de orden administrativo, esa es cuestión ajena por entero a la Secretaría.

Para terminar, manifiesto que todos los documentos relativos a ese infortunado negocio se encuentran en mi Despacho a la orden y disposición del señor Director de "La Nación", así como a la orden y disposición de cualquier ciudadano.

LICITACION

La MUNICIPALIDAD DEL CANTON CENTRAL DE ALAJUELA,

Oirá propuestas para la compra de SEIS (6) LLANTAS para CAMION FEDERAL, 900 x 20, de 12 capas, con sus respectivos neumáticos.

Las ofertas deberán ser dirigidas a la Gobernación de la Provincia en sobre cerrado indicando en el mismo a lo que se refiere, en un término de diez (10) días a partir de esta publicación.

Se reserva la Municipalidad el derecho de aceptar la que más convenga a sus intereses o de rechazarlas todas si ninguna llena sus aspiraciones.

La anterior licitación corresponde al acuerdo Nº 7 de la Sesión Municipal Ordinaria Nº 14 de las 19 horas del día 3 de mayo próximo anterior.

CESLAO SABORIO
Gobernador - Ejecutivo Municipal

Alajuela, Junio 4 de 1947

Para una rasurada perfecta y sabrosa

que deje la barba tersa, suave y fresca, hay que usar la

nueva máquina de afeitar

ENDERS
DE VELOCIDAD

DE VENTA EN TODAS PARTES

Su construcción especial le da una extraordinaria comodidad que permite destreza y facilidad increíbles en su manejo. Experimente usted esa agradable impresión de rasurarse casi sin sentir la navaja. Use ENDERS de velocidad.

PANATRA Ltda. — Distribuidores Exclusivos — Teléfono 4825

Este documento es propiedad de la Biblioteca Nacional "Miguel Obregón Lizano" del Sistema Nacional de Bibliotecas del Ministerio de Cultura y Juventud, Costa Rica.

SOMBRILLAS Y PARAGUAS ITALIANOS
de moaría seda, seda artificial y seda natural de alta calidad, de [illegible] puños y de confección perfecta.
IMPERMEABLES CAPAS AHULADAS - PLASTICO
GABARDINAS JACKETS - etc.
para caballeros, señoras, jóvenes y niños en todos los colores [illegible]
PRECIOS LOS MAS BAJOS
GABARDINA INGLESA DE PURA LANA DE LA AFAMADA MARCA "ORSEN"
[illegible] GABARDINAS DE SEDA
[illegible] Marca " REAL SILK "
Tienda Belcore
[illegible] del Carmen — Edificio "la Torre del Oro"

MUNDO SOCIAL

GRANDIOSO [illegible] DE CARNAVAL EN LA "CASA ESPAÑA"

Srita. Amalia Victory González

Belleza rubia, ojos color del cielo y porte de reina, Amalia Victory González, será una de las más lindas asistentes al grandioso Baile de Carnaval del próximo Sábado en la Casa España. La sinvitaciones están circulando y la Orquesta de Lubin Barahona hará las delicias de los bailarines ejecutando un programa magistral. Forman el comité organizador las señoritas Ofelia Guardia, Virginia Monge, Thelma Lacayo, Isabel Goicoechea, Virginia Calzada, Norma Lacayo, Hilda Guardia, Mireya Manila, Rita Castro, señores José A. Carazo, Federico y Guillermo Aguilar, Francisco Castro, Alejo Aguilar, Edgar Padilla, Carlos E. Roesch, Roberto Oreamuno y Fernando Saborío. Por los preparativos que se hacen, no hay duda que resultará un completo éxito. Con la belleza angelical de Amalia Victory enjoya LA TRIBUNA su Sección Social y le rinde pleitesía galante.

¿ESTORNUDOS?
Actúe inmediatamente . . . ataque los gérmenes de la superficie de la garganta con Antiséptico Listerine...según pruebas realizadas los gérmenes disminuyen hasta un 96.7%.
Empiece ya . . . ataque los gérmenes de la superficie de la garganta antes de que lo ataquen a Ud. Haga gárgaras con Antiséptico Listerine.
Según pruebas verificadas, queda demostrado que los gérmenes en las superficies de la boca y la garganta disminuyen hasta un 96.7% quince minutos después de hacer gárgaras con Antiséptico Listerine y hasta un 80% después de la primera hora.
Y lo que es más aún, en pruebas realizadas durante más de 12 años, aquellos que hicieron gárgaras con Antiséptico Listerine dos veces al día, tuvieron menos resfriados—generalmente mucho más benignos—y menos dolores de garganta que los que no usaron Antiséptico Listerine.
LISTERINE: Pronto! CONTRA RESFRIADOS
LAMBERT PHARMACAL CO. • St. Louis, Mo., U. S. A.

SABOTEA
la belleza de los dientes y la salud de las encías
...la PIORREA...
De cada 5 personas ¡4 están amenazadas!
Solapada y traicionera al principio, la piorrea, descuidada, puede llegar a desfigurar a sus víctimas, con su repulsivo encogimiento de las encías y su abominable aflojamiento de los dientes.
¡No juegue con la piorrea! Use diariamente el dentífrico FORHAN'S para las ENCIAS—¡único que contiene el famoso astringente útil del Dr. Forhan para la piorrea! FORHAN'S está expresamente formulado para la limpieza de los dientes y el masaje de las encías. ¡Comience desde hoy mismo a protegerse con FORHAN'S!
Reg. No. 5100 T.D.S.P. Prob. No. B-48 S.A.
"Limpiese los dientes con él"
Forhan's
R. J. Forhan D.D.S.
Forhan's PARA LAS ENCIAS
"Forhan's contiene un astringente especial para la Piorrea"

LA INTERFERENCIA DE UN GRUPO . . .

(Viene de la pág. TRES)

No pretendemos descalificar a los Visitadores, y ellos muy bien lo saben, como miembros de la A.N.D.E.: les reconocemos todos sus derechos en su Filial y en el Congreso EN IGUAL DE CONDICIONES A TODOS LOS DEMAS ASOCIADOS. A los límites democráticos de sus derechos para colocarlos en terrenos de igualdad con todos los asociados, pretenden ellos "descalificar la ciudadanía de unos miembros de la A.N.D.E": tal juicio, construído sobre un sofisma intencional, tiene el propósito de defender privilegios para un grupo con daño de la Asociación entera.

4.—El nombramiento de los miembros de la Directiva Central a que aluden los señores Visitadores corresponde al Congreso Nacional de Educadores. Esta Directiva Central no podría dictar disposiciones relativas a esos nombramientos. El derecho que esta Directiva tiene de establecer normas para elecciones en las filiales, no lo tiene en relación con nombramientos del Congreso. Citamos del artículo 11 de los Estatutos: "El Congreso Nacional de Educadores es la autoridad máxima de la Asociación. Entre sus atribuciones, fuera de las que por parte se señalan, está la de elegir los integrantes de la Directiva Central". Conviene recordar, además, que en los casos de los representantes de la Directiva Central a quienes aluden los Visitadores, no existe el peligro de que tengan doble autoridad ante los maestros, como es el caso de los jefes oficiales cuando toman las representaciones de las filiales de maestros. Sin embargo, si los señores Visitadores tienen queja en este sentido, les corresponde llevarla, por medio de su delegación, al Congreso Nacional de Educadores.

5.—Esta Directiva Central, sabedora de sus deberes, no pretende que se aplique el Reglamento en forma retroactiva. No declarará nulas, elecciones hechas antes del 28 de Mayo de 1947. Eso sí, pedirá revisión de procedimientos en casos de elecciones cuando así lo pidan quienes tienen derecho a ello: los miembros mismos de las filiales en donde los procedimientos hayan sido antidemocráticos.

6.—No entramos a discutir el párrafo 6 de los Sres. Visitadores, por juzgarlo carente de toda seriedad. Como se cita nuestra respuesta a la instancia de los directores de San José, la publicaremos el próximo sábado para que el lector mismo forme su opinión sobre ella.

JOSE GUERRERO
Presidente
ISAAC FELIPE AZOFEIFA
Secretario General
EMMA GAMBOA
Vice Presidenta

PARA PUNTARENAS

Para la ciudad de Puntarenas salió en compañía de su familia don Enrique Rodríguez Benedetti.

DISTINGUIDAS VIAJERAS

El próximo Sábado por la vía aérea salen rumbo a Aruba, la bella joven señora Dª NORITA DE VIANA y sus hijas y su hermana, la bella y hermosa señorita BETTY BELTRAN ALCAZAR. La Sra. de VIANA compatriota nuestra, a llevado siempre a los países que ha visitado, el mensaje primoroso de la feminidad y los encantos que ornan el gracioso conjunto de nuestras beldades. La Srita. Beltrán Alcázar, con esa belleza dulce y apacible suya, soñadora como nuestros diáfanos paisajes, encantadora igual a nuestras fuentes cantarinas, ha prestigiado con su talento como Contadora Mercantil, la prestigiosa Ferretería Rodríguez de esta plaza. Representarán ambas a nuestras mujeres en el exterior, con el mismo donaire, con el mismo aroma y plenitud que esa flor adorable, esa flor que cantó Lisimaco, la linda Guaria Morada: la flor de Costa Rica. Para las apreciables viajeras que igual que su señora madre gozan del cariño muy justo de todas sus amistades, LA TRIBUNA les desea un viaje al exterior lleno de alegrías y de felicidad.

REGRESO DE GUANACASTE DE Dª EMILIA DE VOLIO

Hemos tenido el placer de saludar de regreso de Guanacaste, a la encantadora señora doña Emilia de Volio.

CUMPLEAÑOS DE UNA AMIGUITA DE "LA TRIBUNA" EN LA PROV. DE LIMON

Mañana festeja la grata fecha de su cumpleaños la bella amiguita Norma Ponce Mora, hija de los estimables esposos don Ramón Ponce A. y doña Carmen Mora Ponce, apreciables elementos de la sociedad de Limón. Un año más de alegrías y de dichas en el mundo celebra la hermosa nenita que alegra con sus encantos la respetable casa de sus progenitores. LA TRIBUNA la saluda cariñosamente y hasta el puerto del Atlántico se complace en hacerle llegar su sincero mensaje de congratulación.

NORMA PONCE MORA

HOY TENEMOS EL PRIVILEGIO DE HACER ESTAS DOS OFERTAS ESPECIALES:
PERFUMERIA MYRURGIA
* Flor de Blason. * Maja.. * Maderas de Oriente.
* Suspiros de Granada. * Embrujo de Sevilla.
Estas variedades de "Myrurgia las puede Ud. obtener en Loción. Polvos y Jabón.
GUANTES LARGOS PARA DAMA
En los colores más modernos y a un precio de verdadera ganga. Además están garantizados por la famosa marca VAN-RAALTE.
LA GLORIA
(La Tienda de Moda)
SANTIAGO CRESPO Y CIA.

EL CUMPLEAÑOS DE LA SRITA FLOR EUGENIA NANNE

Hoy festeja su cumpleaños la linda señorita Flor Eugenia Nanne en cuyos ojos canta la misma primavera. Para pintar su rostro perfecto Dios mismo mojó sus pinceles en una paleta de alboradas. Con la admiración con que siempre la hemos distinguido. LA TRIBUNA se complace en felicitarla galantemente.

EL DIA DE LOS MANUELES DONDE EL ALMACEN ROBERT

SANTO EN LA TARDE DE AYER
CUATRO SON ELLOS Y LOS CUATRO CELEBRARON SU

Hoy es el gran día de los Manueles; pero, la conocida casa de Robert, en la cual se encuentran trabajando cuatro Manueles, quisieron celebrarlo ayer, por que la luz que va adelante es la que alumbra, por ser hoy Jueves de Corpus y estar cerrado el Almacén, que es el sitio en el cual se celebran todas las fiestas que en esa simpática casa se llevan a cabo, cada vez que hay motivo que las justifique.

Los cuatro Manueles son: Manuel Robert Durán, Manuel Salazar, Manuel Muñoz y Manuel Joaquín Noguera Gómez.

Por supuesto, la manuelada armó el gran rebumbio. Los señores Robert con su proverbial gentileza, a los asistentes entre quienes se cuentan todos los empleados de ambos sexos que trebejan en la casa, y algunos familiares y amigos que acuden a disfrutar de la amabilidad y exquisitez que siempre distingue las fiestas que allí se efectúan, los obsequiaron con abundante y finos licores y un delicioso arroz con pollo que estaba como para chuparse los dedos.. Una magnífica orquesta se encargó de amenizar el baile y la fiesta que se prolongó por varias horas en medio del mayor entusiasmo y la alegría más inusitada.

LA TRIBUNA se suma a las muchas felicitaciones recibidas por los cuatro Manueles que en forma tan simpática la casa de los señores Robert, se ha encargado de festejarles su onomástico.

EN LA CLINICA BIBLICA

Se encuentra enferma en la Clínica Bíblica, la señora Dª Rosa Agüero de Montoya, quien se halla sometida a un tratamiento en la misma casa de salud. LA TRIBUNA hace votos porque restablezca pronto.

En la Clínica Bíblica estuvo enferma y ha sido trasladada a su casa de habitación la Sra. Dª Fruncha de Fizman. LA TRIBUNA desea su pronto bienestar

CUMPLEAÑOS DE Dª LUPITA GUARDIA DE VOLIO

En la fecha de su cumpleaños LA TRIBUNA felicita cariñosamente a la gentilísima señora doña Lupita Guardia de Volio, quien goza del aprecio general de la sociedad costarricense.

LA ACTITUD DE LOS EMPRESA . . .

(Viene de la pág. DOS)

llegado estos señores, que se nos ha amenazado hasta personalmente, con lo cual se está vedando la libertad de trabajo, principio fundamental en toda democracia. La razón que dan los empresarios para suspender el destace se funda en el alza en el precio del ganado en pie, pero queremos recordarles a los empresarios en huelga que cuando la carne estaba por ley a ₡ 65 el quintal, al por mayor, nosotros pagamos la carne a ₡ 68, 70 y 72 colones por quintal y en prueba de ello podemos citar los nombres de quienes nos hicieron tales ventas y hasta podemos mostrar, como prueba de ello los recibos corespondientes. Sin embargo nosotros no protestamos de tales abusos, no tomamos actitudes hostiles a pesar de que estábamos amparados por la ley.

Esperamos que ante la actitud de los empresarios referidos el señor Presidente y la Junta de Defensa Económica mantnega los actuales precios y el peso de la carne con los cuales estamos de acuerdo, por considerarlos justos y queremos expresar al señor Presidente de la República y al señor Gobernador nuestra sincera felicitación, por los precios fijados, y, como lo decimos anteriormente les rogamos mantenerlos. No se puede, ni se debe subir el precio de la carne y si fuere necesario, estamos dispuestos a hacer un movimiento en respaldo de los precios actuales".

Dolores de Espalda, Nerviosidad, Reumatismo
Comidas inconvenientes, exceso de bebidas, de trabajo, preocupaciones, catarros, etc., obligan a los Riñones frecuentemente a trabajar a tiro forzado. Los trastornos de los Riñones y Vejiga muchas veces son la causa de Acidez Excesiva, Frecuentes Levantadas o Micciones Nocturnas, Ardor en los Conductos, Dolores en las Piernas, Nerviosidad, Desvanecimientos, Hinchazón en los Tobillos, Reumatismo, Hinchazón de los Párpados y en general de la sensación de vejez prematura. Ayude a que sus Riñones purifiquen su sangre por medio de Cystex. La primera dosis comienza a trabajar ayudando a sus Riñones a eliminar el exceso de ácidos, haciendo así que pronto se sienta mejor. Pida Cystex en cualquier farmacia hoy mismo.
Cystex
Para Reumatismo, Riñones y Vejiga
Distribuidores—Costa Rican Trading House Inc. San José, C. R.

Tienda de Modas CARMEN
VESTIDOS
ATENCION SEÑORAS!
Vístase elegantemente con sólo ₡ 20.00
Precio mínimo entre nuestro gran surtido de Vestidos
Háganos una visita sin demora
Aproveche esta inaudita ganga!
Preciosos vestidosde fular a sólo
₡ 25.00
VESTIDOS
ATENCION SEÑORITAS!
Bellos trajes de seda fría a
₡ 45.00
Elegantes Vestidos de Gabardina a
₡ 35.00 y ₡ 40.00
Y en los más bellos estilos de Alpahaca y Crepé hasta
₡ 100.00
TIENDA DE MODAS CARMEN
Diagonal a Musmanni Musmanni

Dr. Carmelo Calvosa Chacón
Avisa a su estimable clientela, que provisionalmente atenderá en el Consultorio del Dr. Ramiro Brenes Gutiérrez, situado al costado Este de la Farmacia Fischel
CONSULTAS DE 3 A 5 P. M. — TELEFONO 2925

Este documento es propiedad de la Biblioteca Nacional "Miguel Obregón Lizano" del Sistema Nacional de Bibliotecas del Ministerio de Cultura y Juventud, Costa Rica.

SIRVIENDO MEJOR A LOS SEÑORES GANADEROS

OFRECEMOS las siguientes materias primas de calidad extra y de

Pureza Absoluta Notable

HARINA de semilla de algodón.
HARINA de ajonjolí
HARINA de maní
AFRECHO de trigo
COPRA
SEMOLINA

PEDIMOS a nuestros clientes analizar nuestros productos y pagamos el valor del análisis. Ésta es la mejor garantía que podemos ofrecer.

ALMACENES DE LA
SOCIEDAD PROVEEDORA GANADERA
200 varas al Norte de la Estación al Pacífico.
TELEFONO 2637. José R. Acuña Z., GERENTE PROPIETARIO

REFERIR LA INTERVENCION RUSA EN HUNGRIA A LAS NACIONES UNIDAS SE PIDIO AYER EN EL SENADO DE ESTADOS UNIDOS

El senador demócrata James O. Eastland declaró que la retirada de Rusia del seno de las Naciones Unidas "fortaleceria" a dicha organización

El diario EL UNIVERSAL de México publicó anoche la noticia de que Argüello y Somoza celebraron una reunión secreta en que el primero ratificó su decisión de permanecer en Managua, asilado en la embajada mexicana

Con la renuncia de Spruille Braden del cargo de secretario de Estado auxiliar y para reponer a quien se cita a Norman Armour está despejado el camino para la participación de Argentina en el pacto de defensa interamericano

Cartas que contienen explosivos, dirigidas a altas personalidades británicas, nuevo método que emplean los terroristas judíos y que ha movilizado los mejores sabuesos de Scotland Yard

REFERIR LA INTERVENCION RUSA EN HUNGRIA A LAS NACIONES UNIDAS SE PIDIO AYER EN EL SENADO DE LOS ESTADOS UNIDOS

WASHINGTON, 4. UP— El senador James O. Eastland, demócrata, por el estado de Mississippi, clamó hoy por que en el seno de las naciones unidas se procediese a una investigación de la que llamó "agresión" de Rusia contra Hungria. Ante el senado de la nación dijo Eastland oponiéndose a la ratificación del tratado de paz con Italia, que los Estados Unidos deberian referir inmediatamente la cuestión de lo sucedido en Hungria al consejo de seguridad de las naciones unidas. Según el senador Sastland, la retirada de Rusia del seno de las naciones unidas "fortaleceria" a dicha organización.

ENTREVISTA SECRETA ENTRE ARGUELLO Y SOMOZA

CIUDAD DE MEXICO, 4. UP. El periódico El Universal informó que Argüello, el derrocado presidente de Nicaragua y el general Somoza, que lo derrocara sostuvieron una entrevista secreta en la embajada mexicana en Managua el domingo en la noche. El periódico citó como fuente de su información a viajeros que acaban de regresar de Centro América. Añadió que durante la entrevista, Somoza sugirió a Argüello, abandonara el país después de autorizar un manifiesto en que renunciara a todos los derechos a la presidencia. Según El Universal Argüello contestó repitiendo la anterior declaración suya en el sentido de que considerábase presidente y continuaría indefinidamente en Nicaragua, aunque sin abandonar su refugio en la embajada mexicana. Decíase en el artículo que el gobierno nicaragüense se ra prometido garantías plenas en cuanto a la seguridad del expresidente y su familia caso de q' decidan salir de la embajada, pero añadióse que temiase que la orden pudiera ser inexplicablemente revocada por cierto funcionario.

CARTAS CON EXPLOSIVOS DIRIGIDAS A ALTAS PERSONALIDADES BRITANICAS NUEVO METODO DE LOS TERRORISTAS JUDIOS

LONDRES, Jueves 5. UP—Patrullas especiales de policía están preparadas desde el amanecer de hoy en todos los aeropuertos donde aterrizan los aviones que traen correo aéreo a Inglaterra, para interceptar más cartas con explosivos que se cree se encuentran en camino procedentes de Italia y dirigidas a personalidades del gobierno inglés. También se han tomado precauciones en todos los centros de distribución de correspondencia en el sur de Inglaterra, donde se encuentran destacados detectives expertos en el manejo de explosivos. Una supervigilancia especial se ha establecido sobre todas las cartas y paquetes dirigidos al Rey, la Reina, las Princesas y demás miembros de la familia real. En el palacio no se ha querido hacer declaración de que una de las cartas-bombas había sido enviada al rey. El comandante Leonard Burt, jefe de la fuerza especial y notable experto en contraespionaje durante la guerra, miembros de la fuerza especial para ir a dedicarse a la intercepción de las cartas explosivas. Y se sabe que algunos de los miembros de la fuerza especial han salido ya para Roma y Milán para ponerse en contacto con las autoridades que ejercen allí el control militar. Se ha sabido que el descubrimiento del complot, terrorista por medio de cartas se debió a la inteligente actuación de una joven secretaria, Miss Mary Rusden, empleada de asuntos confidenciales de la oficina del presidente de la junta de comercio. Equivalente a ministro de comercio — quien encontró un sobre dirigido a Sir Stafford Cripps y que fue la primera que llamó la atención del caso a las autoridades. Miss Rusden cuando estaba distribuyendo la correspondencia ayer mañana en la oficina centrales de la junta de comercio, en el edificio del banco mil, encontró una carta que traía estampilla de correo italiana, marcada "Personal y Confidencial". Dentro del sobre había una segunda sobre marcado en la misma forma. Miss Rusden no abrió el segundo sobre sino que lo entregó al jefe de mensajeros quien lo metió en un cubo de agua e inmediatamente dió cuenta a Scotland Yard, cuyos agentes descubrieron que en el interior del sobre había una cantidad de gelignita. Entre los nombres de personas que han recibido sobres figuran el Lord Guardasello, privado Sir Arthur Grenwood, el mayor general sir Edward Spears ex ministro británico en Siria y Líbano, el general Sir Evelyn Barker ex comisionado general en Palestina, el comandante John Freeman, subsecretario de la oficina de la guerra, sir Harold Mackmichael, ex alto comisionado en Palestina.

PROGRAMA NACIONAL DE INSTRUCCION MILITAR COMO MEDIDA DE PROTECCION CONTRA POSIBLES AGRESIONES

WASHINGTON, 4. UP — El presidente Truman instó hoy al congreso a tomar inmediatamente en consideración un programa nacional de instrucción militar como medida de protección contra una posible agresión y para acelerar el advenimiento del desarme universal y la paz a través de las naciones unidas".

CON PESAR FUE ACEPTADA LA RENUNCIA DE BRADEN

WASHINGTON, 4. UP— Spruille Braden, padre de la política de mano fuerte hacia la Argentina y enconado enemigo del régimen del presidente Juan Domingo Perón, presentó hoy la renuncia de su puesto de secretario auxiliar de estado a cargo de los asuntos latinoamericanos en aparente descontento por el fracaso de su política. La renuncia de Braden fue aceptada "con pesar" por el presidente Truman, quien hizo ese anuncio, desde la Casa Blanca, mientras Braden se encontraba en viaje a Butte, Montana, donde recibirá un grado honorífico de la escuela de minas de Montana el siete de junio.

NORMAN ARMOUR POSIBLE SUCESOR DE BRADEN

WASHINGTON, 4. UP— La renuncia de Spruille Braden como secretario de estado auxiliar de Estados Unidos ha dado lugar a conjeturas inmediatas en todas las esferas diplomáticas y políticas de Washington, sobre quién substituirá a él en el cargo. Las conjeturas se hacen desde el punto de vista de dos aspectos y de acuerdo con las versiones que han venido circulando últimamente: que crearáse un sólo cargo de secretario de estado auxiliar encargado de todos los asuntos políticos o seguiráse con el mismo sistema actual reteniendo el puesto de secretario auxiliar a cargo exclusivamente de los asuntos latinoamericanos. En relación con la posibilidad de que sea designado un sólo secretario de estado auxiliar que elevaría automáticamente la importancia del puesto, ha sido mencionado Norman Armour como la más indicada para la posición.

DENUNCIASE EL PELIGRO FASCISTA EN ESTADOS UNIDOS

WASHINGTON, 4. UP— El representante democrático Wright Putman, dijo que el movimiento fascista en EE. UU. está en manos mucho más fuertes que el comunista. Putman pidió al comité administrativo de la cámara que aprobara la publicación por cuenta del gobierno del discutido folleto titulado: Fascismo en Acción" y dijo que debe publicarse para abrir los ojos al público sobre la amenaza fascista. Subrayó que oponíase igualmente al fascismo y el comunismo pero que el fascismo está en manos poderosas en este país y que tiene dinero, tiene riqueza y poder.

ESTADOS UNIDOS SERA EL BLANCO PRINCIPAL DE LOS COMUNISTAS

NUEVA YORK, 4. UP — Director de la FIB, oficina federal de investigación, Edgar Hoover, declaró que Estados Unidos es el principal blanco de ataque de los comunistas que sólo en Estados Unidos alcanzan un número superior al millón".

DE GASPERI PEDIRA EL LUNES UN VOTO DE CONFIANZA A LA ASAMBLEA

ROMA, 4. UP— El primer ministro Alcide de Gasperi añadió otros dos ministros a su gabinete sin comunistas y anunció que presentaráse el lunes ante la asamblea para pedir un voto de confianza. Los partidos comunista y el ala izquierda socialista continuaron atacando el gabinete después de casi un mes de tranquilidad. Los mineros de Cerdeña se levantaron en huelga en protesta por la exclusión del gobierno de representantes de los trabajadores.

SE UNIFICARAN EL EJERCITO Y LA MARINA DE ESTADOS UNIDOS

WASHINGTON, 4. UP — El comité de servicios armados del senado recomendó la aprobación del proyecto de ley que auspicia el presidente Truman para la unificación del ejército y la marina de los Estados Unidos.

ACABA DE LLEGAR A LIMON UNA NUEVA PARTIDA DE
RUPPERT
LA MEJOR CERVEZA
Rogamos a nuestros estimables clientes enviarnos sus pedidos con anticipación por ser una cantidad limitada la que recibimos
COSTA RICAN TRADING HOUSE INC.,
DISTRIBUIDORES EXCLUSIVOS
TELEFONOS 3805-5736 APARTADO 1710

UVAS Y MANZANAS
CHILENAS
RECIBIO LA CANTINA
"EL MANZANERO"
SERVICIO A DOMICILIO - TELEFONO 3143

24 HORAS PARA SALIR DE ARGENTINA SE LE CONCEDIERON AL PRESBITERO FASCISTA EUGENIO ZAMPATERRA

BUENOS AIRES, 4. UP — Las autoridades han dado al sacerdote italiano Eugenio Zampaterra 24 horas para salir del país como consecuencia de la conferencia pronunciada la semana última por este, elogiando a Mussolini. La disposición fué anunciada por la cancillería poco después de que los padres Cornelio Gori y Pietro Daga, se entrevistaron con Brámuglia, para mostrarle el texto de la citada conferencia que fué pronunciada por Zampeterra en Rosario.

Servició cablegráfico de la "UNITED PRESS"

TEATRO NACIONAL

Hoy Jueves tres grandes funciones
A las 3, 6.45 y 9 p. m.

Estruendosas ovaciones premiaron el gran éxito del magnífico segundo programa
JOAQUIN PEREZ FERNANDEZ
adhiriéndose a la festividad del Corpus Christi estrenó el Tríptico Cristiano
CRISTO NACIO

PRECIOS DE LAS Llocalidades
FUNCION NOCHE A LAS 9 P. M.
Butaca y Luneta ..... ₡ 10.00
Galería General 3.00
TANDAS A LAS 3 Y 6.45
Butaca y Luneta ..... ₡ 6.00
Galería General 2.00

VEA este gran espectáculo y después recomiéndelo. Se lo agradecerán
MAÑANA VIERNES FUNCIONES A LAS 6.45 Y 9 P. M.

* * * ATIZANDO EL FUEGO QUE DESPERTO EL ACCION * * *
DE BAGDAD OFRECEMOS OTRO RE ESTRENO FANTASTICO QUE MERECE AMPLIAMENTE LOS HONORES DE UN ARROLLADOR SIMULTANEO EN LOS TEATROS:

RAVENTOS — A las 3, 7 y 9.10 ..... ₡ 2.00
CAPITOLIO — A las 3.30, 6.45 y 9 .. ₡ 1.50
AMERICA — A las 4 y 7.15 ..... ₡ 1.50

UNA historia arrancada del reino de la fantasía, con la magia de los colores.— UNA super producción magistral de Alexander Korda.— UN relato que desentraña los misterios de la naturaleza, basada en la gran obra de Rudyard Kipling, "El Libro de la Jungla"!

ESPECTACULARES escenas de la selva y sus fabulosos habitantes a los que pertenece un cachorro de hombre, que fué criado por una loba y convivió luchando al lado de sus hermanos lobos! SABU el formidable actor hindú, Patricia O'Rourke, Joseph Calleia, Rosemary de Camp y John Quales, en la super producción en technicolor:

EL HIJO DE LAS FIERAS
(JUNGLE BOOK)

TODAS LAS FIERAS eran sus amigos... pero tenía también un enemigo feroz que había jurado tirar sus huesos al río... Sheere Kan, el tigre asesino devorador de la selva que la perseguía sin descanso...

UN ESPECTACULO de belleza incomparable y emoción sin límites! Un éxito arrollador! todos quieren admirar de nuevo! Una verdadera maravilla cinematográfica!
LA MAJESTUOSIDAD imponente de la selva virgen, captada en toda su belleza y reproducida en la pantalla en su maravilloso colorido!

CapitoliO — A las 3.30, 6.45 y 9 — Entrada ..... ₡1.50 — Sabú, en la maravilla EL HIJO DE LAS FIERAS
AmericA — Entrada ..... ₡1.50 — Joseph Calleia, en EL HIJO DE LAS FIERAS
AdelA — A las 7 y 9 p. m. — Entrada ₡1.00 — George RAFT, en BESOS ROBADOS
CastrO — A las 7.30 — Entrada ..... ₡ 0.90 — Ingrid Bergman, en CUENTAME TU VIDA

LO PIDEN
En la Edad Media de la Medicina, cuando los niños necesitaban un purgante, se les aprietaba la nariz y se les forzaba a tomar aceite de ricino... Hoy—los niños piden
LAXOL
El purgante de confianza

TEATRO LATINO
HOY! 3, 7 Y 9 P. M. ₡ 0.75
1º—Estreno de Revista Británica. 2º—A gran petición la chistosísima producción mexicana:
PADRE DE MAS DE CUATRO
con: El Chato Ortin, Emma Roldán, Sara García

CELEBRAMOS EL DIA DE CORPUS CON UN ESPECTACULO DE GRANDIOSIDAD UNICA HOY, JUEVES DE CORPUS CHRISTI, FERIADO!!

PALACE — VARIEDADES — IDEAL
A las 3, 7 y 9 ..... ₡ 1.50 — A las 3, 6.45 y 8.45 ... ₡ 1.00 — A las 6 y 8 ..... ₡ 1.00

¡TRES TEATROS PRESENTAN SIMULTANEAMENTE EL MAS GRANDE ESPECTACULO DE LA TEMPORADA, CON FORMIDABLES BALLETS EN HIELO! LA MAS LUJOSA Y ARREBATADORA PRODUCCION MUSICAL DE 1947! UN IDILIO SOBRE PISTAS HELADAS!

1.—Estreno de Revista "PATHE DE SUCESOS", 2.—Estreno de Extra. 3.—Estreno de lujo! La gran patinadora de fama mundial, la extraordinaria estrella:

VERA ARUBA RALSTON

en el imponente espectáculo musical de ballet:

SERENATA DE PLATA

Un gigante de lujo deslumbrante y de apasionante argumento!

MODERNO — A las 3, 6.45 y 8.45 ... ₡ 1.00 — Merle Oberon y Turhan Bey en el gigante en colores: NOCHE EN EL PARAISO
KEITH — A las 7 y 9 ..... ₡ 1.00
LIBANO — A las 7 y 9 ..... ₡ 1.00 — Myrta Legrand en CLARO DE LUNA

PRONTO: "EL MEDALLON", POR LARAINE DAY — "MUSICA MAESTRO" POR WALT DISNEY. — "PERVERTIDA POR RAMON ARMENGOD — "CORAZON' DE AMICIS

Este documento es propiedad de la Biblioteca Nacional "Miguel Obregón Lizano" del Sistema Nacional de Bibliotecas del Ministerio de Cultura y Juventud, Costa Rica.

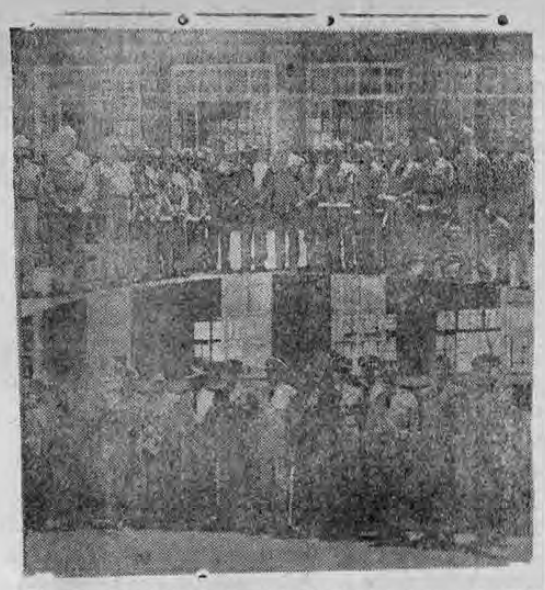

El señor Secretario de Seguridad Pública, general don René Picado, en presencia del señor Encargado de Negocios de los Estados Unidos de América y del de la República de Panamá, entregó los diplomas a veinte cadetes de la escuela militar de Guadalupe que resultaron graduados después de haber rendido brillantes pruebas en los cursos de infantería y de policía, que llevaron a cabo bajo la instrucción y dirección de la Misión Militar Norteamericana residente en el país de la que es jefe el coronel don Edwin Messinger.

Estos cursos se efectúan siguiendo el programa de Defensa del Hemisferio, y entre los graduados también o furon dos cadetes panameños, presentando sus pruebas en el manejo de ametralladoras, control de motines civiles y marchas cerradas. El nueve de Mayo se iniciaron los cursos para los nuevos cadetes.

También se llevaron a cabo pruebas de tiro con ametralladora resultando campeón el sargento Luis Sánchez, del cuartel de Liberia; y el campeón del tiro al blanco con revólver resultó el sargento Roberto Rodríguez Vargas del cuartel de Heredia.

LA TRIBUNA

AÑO XXVIII — NUMERO 7986

Director: MANUEL FORMOSO

SAN JOSE, COSTA RICA, JUEVES 5 DE JUNIO DE 1947

QUE LOS RICOS PAGUEN COMO RICOS PARA QUE PUEDAN VIVIR LOS POBRES

Cierto grupo de capitalistas cuyos representantes son los diputados de la oposición, o sea el ulatismo, es el que más trina contra el presupuesto

Le tienen horror a los impuestos sobre la renta y a todo tributo directo que toque, aún sea levemente, sus acumuladas riquezas

Hace estas declaraciones el señor don Ricardo Villafranca, comentando la labor de la diputación ulatista

Conversamos con nuestro buen amigo don Ricardo Villafranca y nos hizo él muy interesantes declaraciones en torno de la labor que están llevando a cabo los diputados ulatistas; a ese respecto, nos dijo:

"Hace días el Congreso está enfrascado en una discusión sobre el dictamen del Presupuesto, que amenaza con no terminar nunca. Se han hecho cargos a la Secretaría de Hacienda, a la Oficina respectiva, a la Secretaría de Fomento, a la de Salubridad, en fin, al Poder Ejecutivo en general, culpándoles del pecado inmenso de presentar un Presupuesto inflado, tanto en Ingresos como en Egresos.

El Secretario de Hacienda, con gran lucidez, calma y lógica contundente, destruyó uno a uno, en la sesión del jueves, todos los argumentos efectistas que la Oposición ha venido acumulando día tras día sobre este funcionario y su proyecto.

La diputación oposicionista ha manifestado en diferentes ocasiones, que su deseo es rebajarlo su

(Pasa a la Página DIEZ)

FERROCARRIL ELECTRICO al PACIFICO

AVISO AL PUBLICO

REPUBLICA DE COSTA RICA — AMERICA CENTRAL — FEalP — 1897 RAPIDEZ ECONOMIA SEGURIDAD EFICIENCIA 1928

CON MOTIVO de la estación lluviosa y a partir del próxmio domingo 8 de los corrientes, los trenes de excursión seguirán saliendo de regreso de Puntarenas, a las 15 en vez de las 18 horas.

ALFONSO PERALTA E.,
Administrador General

CON EL PADRE NUÑEZ HEMOS LLEGADO A UN PUNTO MUERTO

Estima el padre que a él se le ha trasmitido el dogma que antes correspondía sólo al Padre Santo: la infalibilidad

Discutir con el Padre Núñez resulta tan estéril como estar dando de golpes en la plaza de toros al clásico "porfiado"

Dice el secretario general de la CTCR, Rodolfo Guzmán, en nueva réplica a declaraciones últimas hechas por el Presbítero Benjamín Núñez

Para responder a las últimas declaraciones hechas por la prensa por el Presbítero Benjamín Núñez, el Secretario General de la C.T.C.R., Rodolfo Guzmán, nos remitió las siguientes frases suyas:

"El verdadero punto muerto de esta polémica con el Padre Núñez lo constituye la jactanciosa frase con que inicia su última salida a la prensa. Dice el Padre: "No ha podido el señor Guzmán defenderse de los cargos que le he formulado ni ha podido probar uno solo de los que él ha endilgado a la Rerum Novarum". Halaga así su propia imaginación, olvidando tranquilamente que hemos estado escribiendo para la prensa y siendo leídos por miles de costarricenses, aunque solo sea por el hábito de leer periódicos.

Hemos llegado a un punto muerto: el Padre estima que se la ha trasmitido a él también el dogma que antes correspondía solo al Santo Padre: la infalibilidad. Discutir con él resulta entonces tan estéril, como es estéril estar dando de golpes en la plaza de toros al clásico "porfiado". Sin embargo, debo rematar este punto muerto, expresando a LA TRIBUNA mis agradecimientos por el campo que me ha cedido, en los momentos en que la CTCR, tiene no sólo cerrados todos los demás periódicos, elocuente manifestación de la libertad de prensa, sino además su campaña de difamación y de odio. Haciendo a un lado afirmaciones, a las que tan dado es el Padre, sobre cuestiones que se interpretan siempre en forma subjetiva, quiero referirme a lo siguiente:

1) El Padre anunció una conferencia para tratar en forma ob

(Pasa a la Pág. DOCE)

LA VIDA DE TODOS LOS QUE NO SON ULATISTAS ESTA PENDIENTE DE UN HILO

Si es que se pretende sembrar el pánico entre numerosos campesinos, y cerrarnos el paso a como haya lugar, que tomen nota de que no cederemos ni un palmo

Tenemos la obligación de defendernos y de impedir que el país entero se convierta en un campo de batalla

Hace estas declaraciones la profesora doña Corina Rodríguez, comentando el atentado criminal perpetrado en contra de don Néstor Zeledón

(Para su publicación hemos recogido las interesantes declaraciones hechas por la profesora doña Corina Rodríguez, relativas al atentado criminal perpetrado en perjuicio de don Néstor Zeledón y su muy apreciable familia. Esas declaraciones están concebidas en los siguientes términos:

"La execrable conducta del grupo más ignorante y más ruin de la oposición no conoce barreras. No respeta la vida de los niños, las obras de arte, la bondad de una mujer ejemplar, ni la conducta irreprochable de uno de los mejores artistas del país.

La casa de Néstor Zeledón, nuestro prestigiado escultor, conocido desde México, hasta la república Argentina, y autor de los retablos del Sesteo, ha quedado en ruinas.

La insania de ese grupo de malhechores redujo las obras artísticas del escultor a escombros. De sus obras han quedado solamente dos: un bello Cristo de madera, que extiende sus brazos sobre la desolación y contempla el dolor de unos niños que han quedado en la calle; y un cuadro que representa unos paleros doblados sobre un montón de café bajo un sol tropical.

La bomba fue colocada en una de las basas de la fachada. Todavía los criminales no han perfeccionado la técnica del confeccionamiento para llevar a cabo el exterminio de sus hermanos, entre quienes puede haber, amigos, personales del mismo señor Ulate, que puede incluso no aprobar esos métodos. Lo más desconcertante es que en la calle, algunas personas hablan de poner bombas, con el mismo regocijo, conque se habla de poner un altar en la casa. Ya algunos periódicos han dicho que se sabe quién fabrica las bombas, quien las envuelve en periódicos, y hasta quien las pone.

En una ocasión se constató q' una bomba estaba envuelta en

PASA a la Página DOCE

Una vez que el isgeniero Claybourn entregue los planos, la obra iniciada

Les dice el diputado don Carlos Barahona a los vecinos de Puntarenas que organizan para el 1º de junio un gran acto de masas "pro defensas del Barrio del Carmen"

Agrega que el poder ejecutivo desea que las obras a construir sean aconsejadas y delineadas por un buen técnico, como el señor Claybourn a fin de no correr el riesgo de una equivocación que sería de fatales consecuencias

TODO PUNTARENAS ESTA DISPUESTO A CONVERTIR EN REALIDAD LAS DEFENSAS DEL BARRIO DEL CARMEN, AMENAZADO POR EL MAR

En la ciudad de Puntarenas se ha organizado para el 1º de Junio un gran acto de masas a fin de iniciar una campaña en favor de las defensas del Barrio del Carmen, amenazado por el mar, que lo tiene ya en sus fauces voraces. Las defensas están financiadas, gracias a la ley de impuesto de un séntimo por cada kilo de mercadería importada, que aprobó el congreso a iniciativa del diputado don Carlos L. Fallas. Pero a pesar deestar financiada, la obra no se ha construido, lo q' urgirán los porteños en una campaña resonante que se iniciará, como decimos el 1º de junio. A ese miti, ha sido invitado el diputado don Carlos Barahona, que tanto se ha preocupado por el mismo problema. El señor Barahona, al recibir la invitación que se le hizo, contestó con el siguiente expresivo y alentador telegrama:

Agradezco mucho la invitación que la Junta encargada de la campaña nacional "Pro-defensa Barrio del Carmen, se ha servido hacerme, para asistir el primero de junio a una reunión en el Teatro Sun-Yat-Sen a fin de inaugurar dicha campaña.

Con el propósito de que la propaganda que se va a emprender tenga las proyecciones debidas, me permito transcribirle para conocimiento de la estimable Junta, el siguiente telegrama que el señor Presidente de la República tuvo la gentileza de dirigirme con fecha 23 de mayo presente, dice así: "Casa Presidencial. Diputado Car

Pasa a la Página DIEZ)

Sonrojo Debemos Sentir los Costarricenses

DE LOS DIPUTADOS QUE HAN INSINUADO SUPRIMIR LAS MISIONES CULTURALES.

En el Congreso Pedagógico Americano se les puso como modelo. Esa consagración no le amengua la oportunista censura criolla. Expresa el Visitador Escolar don Humberto Miranda Jiménez.

Nos entregó para su publicación el culto Visitador Escolar de Grecia, don Humberto Miranda Jiménez, las siguientes cuartillas:

Las críticas hechas en el Congreso a las Misiones Culturales coincidieron exactamente con la visita profesional que los estimables compañeros de ese departamento hicieron a las escuelas de Grecia.

Por tal razón, en mi carácter de Visitador Escolar, consideré de mi deber observar y estudiar atentamente las actividades por ellos desarrolladas y los resultados obtenidos en sus trabajos didácticos con los escolares, con los maestros y con los vecinos del lugar en general.

Hoy, que su visita a Grecia ha terminado, debo decir que mi dictamen profesional anota resultados magníficos. Los colegas del Departamento mencionado llevan consigo y saben trasmitir con maestría, inquietudes renovadoras basadas en los sistemas activos de enseñanza, cuya cabal adquisición constituye anhelo primordial de todo educador consciente.

Demostración de los centros de interés con el sistema ideo-visual, del método de proyectos de las unidades de trabajo aplicados práctica y activamente al trabajo escolar cotidiano y a las necesidades de cada localidad tomando como ejes a la educación sanitaria y a la economía doméstica constituyó la esencia

(Pasa a la Pág. DOCE)

COMO FENSISTAS PROTESTAMOS DE METER LA POLITICA EN NUESTRA ASOCIACION

La Directiva debe sancionar a los que prorrumpieron en vivas al Sr. Ulate. Irrespetando con ello los estatutos y las aspiraciones de La FENS.

Se trataba de un acto de solidaridad y no de politiquería. Expresan varios estudiantes fensistas.

Apreciable grupo de estudiantes fensistas que con sinceridad y altura, han venido empeñados en mantener fuera de los carriles de la política a la FENS y que han acatado las manifestaciones de su Presidente don Roberto Güell al decir que por sobre el ulatismo o calderonismo está para ellos su fensismo, nos hicieron las siguientes leales declaraciones:

"Nosotros estuvimos como fensistas en el desfile de solidaridad hacia nuestros compañeros de Puntarenas y lo hicimos porque ese era nuestro deber y porque se trataba de un asunto netamente estudiantil. Pero de ello a que se escogiera el Diario de Costa Rica para hacer discursos y que luego se prorrumpiera en vivas al señor Ulate hay enorme diferencia ya que los que tal hicieron irrespetaron así los estatutos de la FENS que dicen con claridad meridiana que por sobre el ulatismo o calderonismo de cada estudiante, debe estar ante todo, su fensismo ya que la apoliticidad es garantía de firmeza para nuestra FENS. Creemos que se debe sancionar a los que así procedieron, pues de lo contrario estamos echando por el suelo, lo que hemos venido predicando y haciendo; precisamente para evitar sospechas acerca de la intención, fe

(Pasa a la Pág. DOCE)

$100.000 Valor de las Obras de Mejoramiento del Muelle de Puntarenas

Tal suma representa el valor de los trabajos de mejoramiento del muelle actual y de la ampliación del mismo que han insinuado los técnicos de el Canal Zone.

Los estudios han sido hechos por petición de la Municipalidad de Puntarenas empeñada en realizar una serie compleja de obras de beneficio público inmediato para mejorar las condiciones del ese puerto.

En relación con las actividades que ha venido realizando la Municipalidad de Puntarenas en las últimas semanas, de acuerdo con el estudio de un plan general de obras de mejoramiento de dicho puerto, a las cuales ya nos hemos referido en anteriores ediciones obtuvimos ayer este nuevo e interesante informe que dice:

—El municipio porteño procedió a pedir a técnicos del Canal de Panamá el estudio de las condiciones del muelle grande, así como que dichos técnicos insinuaran las mejoras que creyeran oportunas. Una de éstas es la ampliación del muelle actual, haciendo un nuevo brazo y dragando determinada extensión de las orillas del muelle, con el objeto de que puedan arrimar a éste buques de todo calado. El valor de estas obras representaría una inversión de más de cien mil dólares y como ya lo dijimos hace algunos días, la Municipalidad ha gestionado con el Ferrocarril Eléctrico al Pacífico la posibilidad de dar inmediato comienzo a tales trabajos, para los cuales se contraerá un empréstito.

DESTACADO ELEMENTO DE LA PRENSA ARGENTINA EN NUESTRO PAIS

Se trata del señor Luis A. Passaroto, quien actualmente está haciendo una jira a través del continente americano

Este destacado periodista trae la representación de las más destacadas revistas argentinas, y piensa permanecer en nustro país por espacio de algunos días

Ha ingresado a nuestro país, procedente de Cuba y México, el conocido periodista argentino, Luis A. Passaroto, uno de los más destacados miembros de la prensa de aquel país.

El señor Passaroto es corresponsal de las conocidas revistas argentinas Maribel, Leoplán y algunas otras más igualmente prestigiosas.

Según logramos informar en corta conversación que sostuviéramos con el señor Passaroto, es su idea realizar una jira de estudios sobre la realidad política que actualmente afronta América.

LA TRIBUNA, desde sus columnas, da un caluroso saludo de bienvenida al señor Passaroto.

Se Pronunciará el Consejo Nacional de Producción Sobre las Exportaciones de Ganado

En la sesión ordinaria que celebrará el consejo el próximo jueves, serán dados a conocer detalles reveladores de estos envíos de reses al exterior

El consejo dirá claramente al país cuál es su punto de vista en relación con el clima de tolerancia en que al parecer se mueven tales exportaciones

En la sesión ordinaria que celebrará el próximo jueves de la semana en curso el Consejo Nacional de Producción, varios de los miembros integrantes de este organismo plantearán el grave problema creado por las exportaciones de reses para el consumo humano que se han venido llevando a cabo por la zona atlántica.

Tales exportaciones, por decreto especial vigente, están obligadas a sufrir un trámite especial en el cual intervienen la Junta de Cuotas de Exportación y el citado Consejo.

Después de estudiado con detenimiento el asunto, los distinguidos miembros proponentes pedirán un pronunciamiento definitivo y enérgico del Consejo, por medio del cual el país se entere de la verdad en relación con estas exportaciones.

Dada la extraordinaria importancia, que para el país revisten las exportaciones de ganado, espérase que el Consejo se pronunciará abiertamente sobre el clima de tolerancia en que al parecer se han venido moviendo estos embarques.

Gran Flota Blanca

SERVICIO DE VAPORES

SERVICIOS DE CARGA UNICAMENTE

Fechas aproximadas de llegadas a puertos costarricenses
sujetas a cambio sin previo aviso

Servicio de New York	Sale New York	Llega Limón	Sale Limón
MS JAMES BOWIE	Mayo 16	Mayo 31	Junio 4
Itinerario: New York-Cristóbal-Almirante-LIMON-Cristóbal-Guantánamo-Kingston-New York			
M/S CAPE AVINOF	Junio 6	Junio 14	Junio 16
Itinerario: New York-Cristóbal-LIMON-Cartagena-Barranquilla-New York			
M/S CAPE ISABEL	Junio 14	Junio 23	Junio 26
Itinerario: New York-Cristóbal-LIMON-Cartagena-Barranquilla-New York			
Servicio de New Orleans	**Sale N. Orleans**	**Llega Limón**	**Sale Limón**
M/S William L. Smith	Junio 10	Junio 27	Junio 30
Itinerario: New Orleans-Habana-Cristóbal-LIMON-New Orleans			
M/S Wesley W. Barrett	Julio 3	Julio 22	Julio 25
ITINERARIO: New Orleans, Habana, Barrios, Cristóbal, LIMON, New Orleans			

Servicio entre Canal Zone y puertos del Pacífico de Centro América y otros puertos convencionales con trasbordo en Cristóbal

Las anteriores fechas son aproximadas, sujetas a cambio sin previo aviso, aceptándose únicamente carga, no pudiendo ofrecer servicios de pasajeros por el momento. Para informes detallados, favor de dirigirse a nuestras Oficinas situadas cien varas al Norte del Teatro América, en San José, o en nuestras Oficinas en Limón y Puntarenas.

UNITED FRUIT COMPANY

Teléfono 3156 — Apartado 30

KLM

Cía. Real Holandesa de Aviación

Mande sus paquetes a Europa vía K.L.M.

Toda carga que sale el día sábado se entregará a su destinatario a más tardar el martes en la mañana.

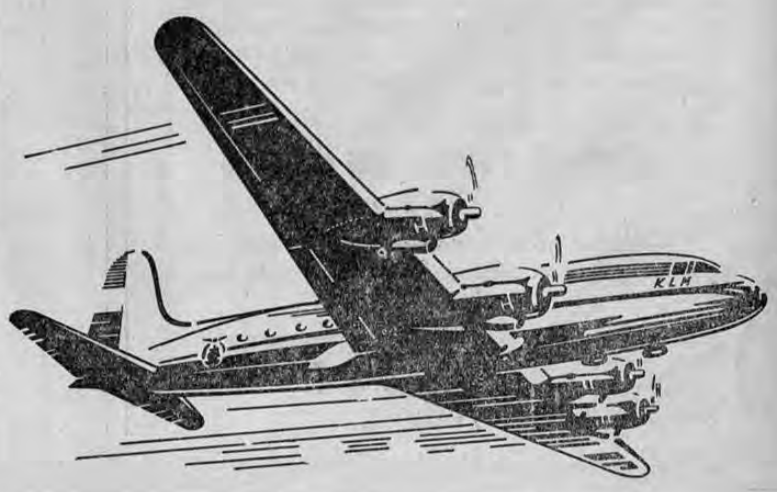

Este documento es propiedad de la Biblioteca Nacional "Miguel Obregón Lizano" del Sistema Nacional de Bibliotecas del Ministerio de Cultura y Juventud, Costa Rica.

MISTERIOSAMENTE APARECIO MUERTO EN LOS ESTADOS UNIDOS DON JOSE ARAYA

EL MEDIDO FORENCE DE FILADELFIA, INFORMO DE LA MISTERIOSA MUERTE DEL SR. ARAYA AL SR. SECRETARIO DE SEGURIDAD PUBLICA GENERAL DON RENE PICADO

Los detalles del Dr. John Allan Bertolet no revelan las causas de la muerte, — sólo se contraen a indicar que el Sr. Araya vivía en 3960 Calle Pine

En la tarde de ayer nos informó el señor Secretario de Estado en el Despacho de Seguridad Pública, general don René Picado, que el Médico Forense de Filadelfia de Phensilvania, le dirigió un mensaje cablegráfico dándole cuenta de que había sido hallado muerto el costarricense don José Araya.

Los detalles del doctor John Allan Bertolet no revelan las causas de la muerte del señor Araya, y sólo se contraen a dar las señas del lugar en donde radicaba el occiso, sea en 3960 Pine Treet, y rogando transmitir estos detalles a la familia doliente.

A falta de mayores detalles, se le ha dado cierto misterio a la muerte del señor don José Araya, pero las autoridades costarricenses harán las investigaciones que sean precisas para determinar el origen de su muerte.

Caja Costarricense de Seguro Social

Departamento de la Habitación

PAGO TOTAL DE LA EMISION BONOS CASAS BARATAS 1944-1949

SE AVISA a todos los tenedores de bonos de CASAS BARATAS 1944-1949, que de acuerdo con la autorización del Decreto Ejecutivo Nº 13 de 9 de febrero de 1944, la Caja ha dispuesto pagar todos estos bonos y sus correspondientes intereses que e liquidarán hasta el día 31 de mayo en curso. Los tenedores pueden HACER EFECTIVO ESOS BONOS A LA PAR, con sus cupones de intereses, desde el primero de junio próximo entrante hasta el día 30 de ese mismo mes, – en las oficinas Centrales del Banco Nacional de Costa Rica.

ANTES QUE UN BUSTO DEBEMOS DAR UNA CASA A DON ALEJANDRO RODRIGUEZ

TANTO SU VIUDA COMO SUS HIJOS LA AGRADECERIAN DE VERDAD

Excito al Magisterio a realizar esta idea

El visitador Escolar don Marco Tulio Campos nos hizo las siguientes interesantes manifestaciones: "Se ha lanzado una iniciativa que por su buena intención, es digna de secundarse y es la de hacer un busto para el maestro don Alejandro Rodriguez ya fallecido, autor de la ley de seguros de vida del Magisterio y ya se está colectando en este sentido. Sin embargo, yo quiero sugerir que se cambie el rumbo de esta gestión y que en lugar del busto, los dineros que se recauden se destinen a comprar una casa a los hijos y viuda del recordado maestro Rodriguez; en esta forma resolveríamos una necesidad inmediata y en dicha casa podría ponerse una placa que diga: De los maestros de Costa Rica a su gran benefactor y colega, don Alejandro Rodriguez".

Espero pues se acoja esta idea y que sea La Tribuna la que la impulse.

.....?

Mala táctica la de los diputados ulatistas al clamar contra Las Misiones Culturales, Escuelas Complementarias, Almacén Nacional y maestros. Ni los diputados, ni su jefe don Otilio, tienen derecho a atentar contra la cultura. Ella es patrimonio del pueblo costarricense que cuenta con la sabia inspiración de don Jesús Jiménez, Mauro Fernández y tantos otros pedagogos insignes que le dieron luz al pueblo. Apagar esa luz es inconcebible y de ahí que estemos defendiendo estos principios".

VOTO DE SOLIDARIDAD A LAS MISIONES CULTURALES Y PROFESOR OBANDO

PRESENTAR A LA FENS LA FIGURA DE OBANDO COMO EDUCADOR

La Asociación Nacional de Inspectores y Visitadores y directores técnicos de asignaturas especiales, acordó dar un voto de solidaridad y confianza al profesor don Manuel Obando Director del Liceo Martí de Puntarenas, con motivo de la situación existente entre él y La Fens; a su vez dirigirá un llamamiento a La Fens explicándole ampliamente la actuación y los méritos del señor Obando como educador.

También se dispuso dar un voto de solidaridad y aplauso a Las Misiones Culturales con motivo de los ataques absurdos que han hecho a esas entidades diputados ulatistas, especialmente el diputado Vargas de Heredia.

El mismo acuerdo se tomó para las escuelas complementarias.

Quiere Aived responsabilizarse del contenido de sus actuaciones y ahora que por pasión política, se ha atacado a entidades culturales, juzga su deber salir a su defensa.

QUE LOS RICOS PAGUEN COMO.....

(VIENE de la Pág. NUEVE)——

primiendo lo que ellos consideran burocracia, o sean puestos inútiles. Pero mientras tanto, sólo se hacen discursos políticos, que pagamos todos los contribuyentes.

Y cuánto nos cuesta esta campaña política de la Oposición en el Congreso? Veamóslo:

Como los diputados devengan ₡ 1.200 mensuales y celebran alrededor de 25 sesiones por mes, y son 44 representantes, un ligero cálculo nos dá un costo por sesión de ₡ 2.112.

Quiere decir que, desde el primero de Mayo, día en que se iniciaron las sesiones ordinarias, a esta fecha (30 de Mayo), se ha gastado en discutir las economías que se introducirán en el Presupuesto, un total de ₡ 63.360, en sueldos de diputados; sin contar sobre-sueldos del directorio y emolumentos de empleados de la Oficialía Mayor del Congreso.

Y conste, que en este cálculo no incluimos el valor de las sesiones extraordinarias de este año, durante las cuales se discutió el dictámen, y que desde luego, costaron suma mayor a la apuntada.

Y todavía no se ha entrado a discutirlo en detalle, y es seguro que cuando este trámite llegue, lloverán las mociones de los diputados oposicionistas suprimiendo puestos y rebajando sueldos, y al final de cuentas se habrán gastado otros ₡ 63,000 en dietas.

Aquí cabe hacer una pregunta que pareciera ingénua, porque puede adelantarse que los diputados oposicionistas jamás la contestarían lealmente. Y es esta: Si el Partido de la Oposición estuviese en el Gobierno, tendrían ellos ese mismo gesto de fingido patriotismo de que hacen alarde, y ese deseo de reorganizar la administración pública, suprimiendo puestos y rebajando sueldos? A buen seguro que nó.

Por el contrario. Creo que se verían obligados a crear nuevas plazas en todas las dependencias públicas para colocar a muchos de sus coopartidarios que carecen de modus-vivendi, y cuya única aspiración política puede concretarse en tres palabras: "un buen hueso".

Hablemos con las cartas vueltas. Talvez no existe un 5% de ciudadanos que no aspire a mejorar su situación económica con el triunfo de su partido. Unos quieren ministerios, otros queremos diputaciones, aquellos gobernaciones, los de más allá consulados, y un buen número suspiran por contratos de una cosa u otra. No falta quien cifre su máxima aspiración en una beca en el extranjero para el hijo inteligente, recién graduado de bachiller; o en una pensión vitalicia para sí mismo. Todos tenemos la vista en el Presupuesto.

Desde luego, algunos costarricenses favorecidos por la suerte, dueños de sustanciosas fortunas, no siempre producto del sudor de sus frentes, no pretenden esas "pequeñeces", pero en cambio, si acondicionan su partidarismo a la derogatoria o reforma sustancial de ciertas leyes, implantadas por Calderón Guardia, y que según ellos les perjudican grandemente, porque sirven para extraerles algunas monedas de sus repletas arcas en beneficio de los trabajadores.

Este grupo de capitalistas, cuyos representantes son los diputados de la Oposición, o sea del ulatismo, es el que más trina contra el Presupuesto. Para ellos, el mal no consiste en las erogaciones sino en el medio o fuentes de ingresos adoptado o por adoptar por el Poder Ejecutivo, para hacerles frente.

Le tienen horror a los impuestos sobre la renta y a todo tributo directo que toque, aún sea levemente, sus acumuladas riquezas.

Ah! Pero ellos han descubierto el medio de nivelarlo sin peligro de que las manos del Secretario de Hacienda lleguen a las suyas: Suprimiendo puestos y rebajando sueldos!

Afuera los empleados públicos; Afuera los pobres padres de familia que viven encarcelados en una oficina ocho horas diarias por una miserable pitanza! Afuera esa legión de mujeres que aportan una modesta suma al sostén de una madre enferma y viuda, o de un padre paralítico!

Que vayan a buscar madre que los envuelva! A sembrar frijoles y arroz, aunque sea con las uñas, a fin de que el costo de la vida se abarate para los que nos quedamos sentados en los muelles sillones de nuestras curules!

No importa quien calga! A buen seguro no será un oposicionista porque buen cuidado tendrán estos diputados en no suprimir puestos que sirvan sus correligionarios.... y los calderonistas, somos demasiado buenotes para quitarles el pan de la boca.

Y una vez en la calle, que venga el problema social de los desocupados y las manifestaciones contra el Gobierno, y la intranquilidad y el desorden, que eso es lo que se quiere! Y en río revuelto, ganancia de pescadores!

No señores oposicionistas. No queda más camino que tributar en mayor grado. Que los ricos paguen como ricos, para que puedan vivir los pobres; que cooperen con el Estado a sobrellevar las cargas de la administración.

Quiero terminar este comentario con una cita del nunca bien recordado gran estadista don Tomás Soley Güell, quien en uno de sus tratados hacendarios, refiriéndose a la confección de los Presupuestos dice:

"Los gastos ordinarios, deben cubrirse con ingresos ordinarios. Los ingresos ordinarios no son otros que los impuestos".

Y agrega: "...que la cuantía del ingreso debe estar determinado por la cuantía del gasto, al contrario de lo que ocurre con la economía individua, en la cual los gastos están limitados por la suma de los ingresos. Esto es así porque el principal deber del Estado es el de vivir y porque no se concibe que una nación carezca de la riqueza necesaria para sufragar sus gastos ni que con tal carencia pueda seguir viviendo como nación. En otros términos: no se concibe nación sin gobierno, ni gobierno sin los recursos necesarios para satisfacer las necesidades del Estado".

Para todo lo que ruede sobre llantas

DUNLOP

fabrica la llanta para trabajo eficiente

DISTRIBUIDORES:
LA CASA DE LAS BICICLETAS
SAN JOSE

— AVISO —

La COMISION ESPECIAL DEL CONGRESO CONSTITUCIONAL, nombrada para investigar la existencia de empleados innecesarios o que no llenen sus funciones en las diferentes Secretarías de Estado, está a la orden de todos los ciudadanos que quieran señalar los casos que conozcan y aportar las pruebas que tuvieren contra empleados o funcionarios del Estado, excepción hecha de los de la Secretaría de Fomento, cuyas irregularidades están siendo estudiadas por otra Comisión Especial.

La Comisión garantiza la más absoluta reserva para los ciudadanos que quieran colaborar en esta acción de salud pública.

Comisión Especial Investigadora de la Existencia de Empleados Innecesarios

JAIME CERDAS MORA, Presidente — JUAN JOSE HERRERO HERRERO, Secretario

FLORENTINO CRUZ GONZALEZ, Vocal

UNA VEZ QUE EL INGENIERO CLAYBOURN ENTREGUE...

(VIENE de la Pág. NUEVE)——

los Barahona, Congreso. Para su estimable conocimiento me permito transcribirle el siguiente mensaje: "Panamá, Mayo 23 de 1947. Presidente de Costa Rica. San José. Mr. Claybor sale el 15 de Junio con personal y equipo; desea le tengan Sabana motor 7 a. m., para salir inmediatamente Puntarenas. Affmo. amigo Teodoro Picado".

Queda claro, por el telegrama copiado, que el señor Presidente de la República, no ha estado remiso ante el grave problema que para la estabilidad de Puntarenas significa la defensa del Barrio del Carmen. Lo que pasa es: que el Poder Ejecutivo desea q' las obras a construir sean aconsejadas y delineadas por un técnico de la reputación del señor Clayborn, a fin de no correr el riesgo de una equivocación que sería de fatales consecuencias.

Tengo la promesa del señor presidente, de que una vez que el señor Ingeniero Claybourn entregue los planos, los trabajos serán empezados. Muy affmo. seguro servidor, CARLOS BARAHONA.

ESTAS SON COSAS MUY DE DON SOLON

Hace unos días pude reafirmar, una vez más, el alto concepto que tengo formado hace tiempo, del Dr. don Solón Núñez.

...era una mañana clara como todas las mañanas de San José. Don Solón Núñez pasaba exactamente por la esquina de la Panadería Musmanni. Paradas en la acera una madre sostenía, con su hija menor, el siguiente diálogo:

"Yo quiero que te coloques en alguna parte para que puedas continuar tus estudios. Tienes disposición y llegaste hasta el año pasado, pero, ya éste no fué posible...por falta de medios. Debes trabajar y con lo que ganes, sostienes tus estudios por las noches pero...y trabajo...no hay trabajo.

Un señor pasaba y algo oyó y se detuvo cuando la señora pintaba, en diádogo con su hija, aquella amarga situación de penuria, como tantas que azotan a miles de hogares aquí y fuera de aquí. "Y qué, dijo el caballero, porqué no le haces caso a tu madre y sigues estudiando? Tu madre te lo pide y debes hacerle caso; Dios no le falta a nadie" La niña miró, sorprendida, la cara de aquel caballero. Nunca le había visto en su vida. Para ella era un señor como tantos señores que pasan por la calle.

"No, niña, dijo el señor, debes estudiar. No puedo, dijo la niña, no tenemos medios y debo dedicarme a trabajar ya que somos muy pobres. Sé lo que vale el estudio y de cuánto sirve pero... no puedo seguir en el Colegio. El caballero mostró gesto de amargura frente a aquella realidad vivida y, respetando la disposición categórica de la niña, le dijo: "Yo te daré la oportunidad de trabajar para que estudiés por las noches. Pasa a mi Oficina, con tu madre, pasado mañana. La madre y la niña tuvieron un gesto de dulzura que borró, como por obra de magia, el rictus de amargura que cubrió ambos rostros durante el diálogo; hubo una pausa y dijo la madre: ¿donde queda su Oficina, señor? "Mi Oficina, contestó el caballero, está en la Secretaría de Salubridad Pública. Soy el encargado de ese Despacho y Uds. se servirán preguntar, cuando lleguen por Solón Núñez y, siguió su camino.

Así fue como al cabo de tres días, la niña estaba trabajando en Salubridad y estudiando en una Escuela de Comercio nocturna.

¡Qué gesto, decía yo para mí cuando me refirió la buena señora, la forma en que resolvieron ese día aquella situación. ¡Qué gesto más grande y más humano! Pero por otro lado pensaba: ESTAS SON COSAS MUY DE DON SOLON.

Manuel Antonio Chaves Brenes
Mayo 1947.

DIRECCION GENERAL de la TRIBUTACION DIRECTA

IMPUESTO SOBRE LA RENTA

(Ley Nº 837 de 20 de Dic. 1946)

Se avisa a todos los contribuyentes del Impuesto sobre la Renta, que los recibos correspondientes al período semestral que terminó el 31 de marzo de 1947 (Declaración Provisional Nº 17) están al cobro en la Administración Principal de Rentas (Banco de Costa Rica) y en las Tesorerías Auxiliares respectivas, y que deberán ser pagados, de acuerdo con el Art. 1º Transitorio de la Ley

durante el presente mes de Junio

Quienes no cancelen a su tiempo el Impuesto, pagarán además los recargos de Ley.

EL DIRECTOR GENERAL

San José, 2 de Junio de 1947.

IMPUESTO TERRITORIAL

(Ley Nº 27 de 2 de Marzo de 1939)

Recordamos a los contribuyentes del Impuesto Territorial que los recibos correspondientes al 1er. Trimestre de 1947, cuyo pago no se ha efectuado todavía, permanecerán al cobro en la Administración Principal de Rentas (Banco de Costa Rica) y en las Tesorerías Auxiliares de Provincias hasta

el sabado 14 de junio actual

Se ha extendido en 14 días el plazo para dicho pago, a fin de que los deudores atrasados puedan eximirse de las molestias del cobro judicial.

EL DIRECTOR GENERAL

San José, 2 de Junio de 1947.

LA JUNTA DE PROMOCION AGRICOLA DE LA CAÑA

SE COMPLACE poner a la disposición de los interesados los servicios técnicos gratuitos de su personal especializado, para la atención de consultas, análisis de suelos, recomendaciones de abonos, elección de variedades, sistemas de trabajo, etc., Así mismo, avisa que hasta el sábado 7 de los corrientes serán recibidas las solicitudes de semilla.

APARTADO 1502. — Oficina: Costado Norte de la Soledad, Casa Nº 959

Este documento es propiedad de la Biblioteca Nacional "Miguel Obregón Lizano" del Sistema Nacional de Bibliotecas del Ministerio de Cultura y Juventud, Costa Rica.

Mundo Social

La Regia Fiesta de Carnaval en la Casa España

SRITA. CECILIA VICTORY

Su preciosa figura de reina habrá de sobresalir en la regia fiesta de carnaval de pasado mañana en la noche en la Casa España en honor de la simpática señorita Mª Marta Martínez. Para el mencionado baile existe delirante entusiasmo por asistir y la orquesta de Lubin Barahona, prepara grandes sorpresas. Dados los brillantes preparativos no hay duda que resultará uno de los más suntuosos festivales del año. LA TRIBUNA ofrenda hoy a la bellísima amiga señorita Cecilia Victory, el homenaje de su invariable admiración.

NUEVA SIMETRÍA para sus CEJAS

¿Quiere usted que sus cejas luzcan aterciopeladas . . . expresivas . . . graciosamente arqueadas con una nueva y perfecta simetría? ¡Pues use el Lápiz Maybelline para las Cejas! Con su punta esmeradamente conformada, el Lápiz Maybelline para las Cejas es fácil de aplicar. Científicamente formulado para que *no se riegue*. Calidad superior. Déles a sus ojos un nuevo acento de belleza — ¡con el Lápiz Maybelline para las Cejas!

Maybelline
LAPIZ PARA LAS CEJAS
¡SIEMPRE BIEN ASENTADO!

..QUINCE..PRIMAVERAS..

Sta Isabelita Roldán Jara

Hoy llega a la edad florida de sus quince años, la linda y hermosa amiga Srita Isabelita Roldán Jara, que es todo un dechado de encantos y de virtudes. Basta mirar esa sonrisa hecha de perlas y de rosas, que en nuestra sección social se desborda como un rayo de sol y un soplo de primavera. Es ella la creación más exquisita surgida de las manos divinas. Para formarla, Dios usó fulgores de luna, pétalos de jazmín, seda y aromas de madreselva paradisiaca. Sus ojos son insondables abismos, en el fondo de los cuales, arde todo el fuego de las piedras preciosas. Su sola sonrisa bastaría para iluminar al mundo, si, como dicen los astrónomos, un día el sol se apagara. LA TRIBUNA le ofrenda su más cariñoso y galante homenaje en el día de sus quince años y con las rosas fragantes, de los rosales floridos de Junio, alfombra su camino para que ella pase sobre sus pétalos, dándoles nueva vida y más bello aroma.

CABELLERAS HERMOSAS, FRAGANTES y RELUCIENTES

se obtienen con

AGUACATINA

Usando AGUACATINA, se mantiene aire de distinción, gracias a su fragancia única en su género

La AGUACATINA es un tónico vital para el cabello

Suministra esplendor, suavidad y aspecto sedoso a las cabelleras, exaltando siempre la impresión de belleza y juventud.

Asegura la estabilidad del peinado con su fragancia y característica.

Al frotarla en el pericráneo, evita la caída del cabello, combatiendo la caspa y la resequedad craneal.

LA "AGUACATINA" ES UN PRODUCTO DE LOS

Laboratorios Miran-Victoria

TELEFONO 4875

Pida AGUACATINA en todas las boticas y establecimientos importantes

Regresaron ayer a Costa Rica el Ingeniero don Luis Paulino Jiménez M. y señora

Por la vía aérea regresaron ayer a Costa Rica, el ingeniero don Luis Paulino Jiménez Montealegre y su bella señora esposa doña Hilda Méndez de Jiménez. Los apreciables viajeros disfrutaron de una temporada de placer en San Francisco de California, donde permanecieron varios meses. LA TRIBUNA se complace en presentarle su cariñoso saludo de bienvenida, al mismo tiempo que celebra mucho su retorno a la patria.

Ingeniero don LUIS PAULINO JIMENEZ MONTEALEGRE

NO PRIVE A SU HIJA .. *de esta información vital*

. . . acerca de estos hechos íntimos

Puede ser que su hija no se atreva a preguntarlo—¡pero no por ello la deje usted casarse sin instruirla primero acerca de la importancia que puede tener el uso de la *ducha*, dos o tres veces a la semana, para el aseo íntimo de la mujer, para su salud, para la conservación de sus encantos y la felicidad de su matrimonio.

Y no deje de aconsejarle que escoja el ZONITE para la ducha. ¡Ningún otro tipo de antiséptico líquido para la ducha—de entre todos los sometidos a una prueba comparativa de laboratorio—es tan PODEROSO . . . al mismo tiempo que tan LIBRE DE RIESGO para los tejidos más delicados del cuerpo humano!

Adviértala del peligro de confiar para la ducha en esas soluciones débiles, preparadas en la casa, como el agua de sal; las cuales No le ofrecen . . . No PUEDEN ofrecerle en modo alguno . . . la potente acción *germicida* y *desodorante* del ZONITE, cuyo principio—descubierto por un cirujano de renombre universal y un químico eminente — señala una época en la historia de la antisepsia y de la cirugía. El ZONITE contribuye a prevenir las infecciones porque mata *instantáneamente* todos los microbios con que se pone en contacto. Úselo de acuerdo con las direcciones—y con la *frecuencia* necesaria. Pero acostúmbrese a usarlo *con regularidad* dos o tres veces a la semana.

Zonite
el antiséptico personal
Para la higiene femenina moderna
6ZS6

¡Es sorprendente cómo la leche KLIM adelanta a los bebés!

dice ELSIE, la VACA BORDEN

Madre: Mi nene era enfermizo y estaba tan delgado que no toleraba alimento en su estómago, hasta que probamos darle KLIM. ¡No sé cómo expresarle mi agradecimiento por recomendarme Klim para mi nene!

Elsie: ¡Es sorprendente cómo Klim ayuda al desarrollo de los bebés!

Prop. Artística Reserv. Copr. 1943 Borden Co.

Madre: ¡Klim es tan buena que mis otros niños la toman también!

Elsie: ¡Excelente! Klim contiene casi todos los elementos nutritivos necesarios para el crecimiento. Klim es la leche mas rica que puede Ud. comprar para toda la familia. Repetidas pruebas de laboratorio garantizan su pureza y seguridad. Y Klim viene envasada en latas al vacío para conservarse sana y pura. ¡Pruebe Klim hoy!

AGUA PURA ...AGREGUESE
KLIM ... MEZCLESE
Y TENDRA LECHE SANA Y PURA

LA PREFERIDA EN TODO EL MUNDO

FIESTA A BENEFICIO DE LOS NIÑOS POBRES DEL BARRIO CUBA

Hemos recibido la siguiente invitación que mucho agradecemos:

El Patronato de la Escuela Barrio Cuba tiene el gusto de invitar a Ud. y familia, al gran baile, que a beneficio de los niños pobres de esta escuela, tendrá verificativo el próximo Viernes 6 de Junio a las 8 de la noche, en los amplios salones del Centro "El Bambú". Orquesta Lubin Barahona. Han aceptado el cargo de recibidoras las Sras. Lía de Guerrero, Angélica de Solano, Angela de Madrigal, Sritas. Fresia Solano, Hilma Romero y Vera Vincenzzi.

NATALICIO DEL LIC. DON MANUEL EMILIO SAENZ

En la fecha de su natalicio LA TRIBUNA envía su cordial enhorabuena al joven Lic. don Manuel Emilio Sáenz Lara Sub Srio. de Hacienda.

Los expertos dicen:

use Levadura Fleischmann para hacer mejores panes y panecillos dulces . . .

LA LEVADURA FRESCA DE FLEISCHMANN es la preferida de los expertos en hornear por su acción segura. Debido a la acción leudante uniforme de la Levadura de Fleischmann, se obtienen panes y panecitos dulces más deliciosos. Use Fleischmann siempre—la levadura de calidad con la famosa etiqueta amarilla.

Obtenga su ejemplar GRATIS del nuevo folleto de la Levadura Fleischmann "Pan y Pan Dulce . . . ¡Haga más . . . Coma más!" Recorte este aviso y envíelo con su nombre y dirección a:

Nº 3293

Levadura Fleischmann, Depto. Apartado 1465, San José

Para estar Saludable—Tome Levadura Fleischmann con regularidad tal como viene o disuelta en jugo de frutas, Jugo de Vegetales V-8, leche o agua. ¡Vea cómo se siente usted mejor y más lleno de vida!

LEVADURA FLEISCHMANN

FIESTA DE DESPEDIDA DE LA SRITA. FLORIA SASSO FISCHEL

Las amistades de la encantadora amiga señorita FLORIA SASSO FISCHEL, le ofrecerán un Baile de Carnaval en la Casa España, el veintiuno de Junio, con motivo de salir a radicar a Curazao en unión de sus padres D. Alberto Sasso y de su bella señora doña Sophie Fischel de Sasso. Organizaron la fiesta las bellas amigas Sritas.: Mª Isabel Morera, Mª Eugenia Vargas Bello, Isabel Blanco, Sara Batres, Carmen Brenes González, Herminia y Amalia Prada, Mª Stella Oreamuno, Hilda Jiménez, Erna Bolaños, Vera, Sarita y Leyta Sasso, Ana Isabel Gallegos; caballeros don German Domínguez h, don Rodrigo Rivera, don Fernando Montes de Oca, Ricardo Quesada, don Norman Mory, D. Mario Porras, don Miguel León, don Alvaro Fernández, don Porfirio Morera h., don José Marín h., don Rafael Lobo, don Jorge Trovo, don Alberto Pauly y muchos otros más. En las siguientes ediciones seguiremos informando.

Dolor de cabeza . . .

Alka-Seltzer

FIESTA INFANTIL DE CUMPLEAÑOS

Como escapado de un libro de cuentos de Perrault el inteligente y querido amiguito JORGE ANTONIO PORRAS que hoy celebra el primer aniversario de su natalicio. Risueño, dichoso y contento y graciosísimo "guilita" que alegra con sus encantos y con sus travesuras el hogar de los jóvenes esposos DON JORGE PORRAS y de su bella señora doña HILDA DE PORRAS. Tiene por abuelitos a don Enrique Porras y a doña Rosa Alba de Porras y a don Humberto Mora y a doña Teresa Salas de Mora, y hoy para festejar su cumpleaños ofrecerá una "tinaja" a todas sus amistades. Con su sonrisa él viene a llenar de alegrías y de música nuestra galería infantil. LA TRIBUNA se complace en felicitarlo cariñosamente en compañía de todos los suyos.

REGRESO DE LOS ESTADOS UNIDOS

Regresa en fecha próxima de los Estados Unidos de Norte América, la bella señorita Hilda Edna, quien estudiaba en Belmont California College of Notre Dam. LA TRIBUNA le adelanta su atento saludo de bienvenida.

POSTAL

HAY DOS COSAS QUE CON RARAS EXCEPCIONES SE TOLERAN CUANDO SE DAN DE UNA VEZ; EL MERITO Y EL EXITO SE TRANSIGE CONQUE UNA PERSONA TENGA MERITO Y ESTE OLVIDADA. TOLERASE TAMBIEN QUE ELLA TENGA EXITO A BASE DE INSUFICIENCIA.

PERO LO QUE NADIE ESTA DISPUESTO A CONSENTIR; ES QUE UNA VIRTUD ACOMPAÑE A LA OTRA.

Y esto es el caso de quien tra sudando una desesperante pasión política, aprovecha la coyuntura de un proyecto de elección y tras la cortina de humo negro del seudónimo, ofende a verdaderos valores del Magisterio Nacional.

Los suscritos, integrantes del Patronato de la ESCUELA AMERICA, con el mayor respeto solicitamos a "UNA MUJER HONRADA", rectifique los cargos lanzados a la señora GUILLERMINA B. DE VILLALOBOS y a los estimables elementos del magisterio dignos del mayor respeto.

La literatura plagada de ultrajes, carente de argumentos serios, no guía por ningún buen sendero a la opinión pública.

Jaime Tormo Molá; María del Rosario Rodríguez de Crespo; Arabela Monge Manzanares; Mario Peña Pons; Miguel A. Ruiz Herrán; Fidelia Lobo viuda de Troyo; Guillermo Valverde.

CUMPLEAÑOS

Hoy festeja su cumpleaños la apreciable señorita Luz Blanco Calvo. LA TRIBUNA le desea mil felicidades.

CUMPLEAÑOS DE Dª JULIA CASTRO DE BORBON

Hoy festeja el día de sus días, la apreciable señora doña Julia Castro de Borbón, esposa de don Alfredo Borbón González. LA TRIBUNA la felicita atentamente.

CUMPLEAÑOS

Hoy cumpleaños la joven profesora Sra. Dª Clemencia Pereira de Nordstrom. LA TRIBUNA la felicita atentamente.

LA HISTERIA

La debilidad mental y las deficiencias del sistema nervioso, si no se les presta la debida atención, pueden ocasionar serias perturbaciones.

La FOSFO-LECITINA WAMPOLE por sus propiedades vigorizantes ayuda a despejar el cerebro y normalizar las funciones del sistema nervioso.

Es provechosa también en casos de postración nerviosa, fatiga y pérdida de apetito. De venta en farmacias. 47-85

Pierda Peso

Nuevo Método Para Reducir Seguramente El Exceso de Gordura

¿Está usted demasiado gorda? ¿Le molesta físicamente el exceso de gordura y se imagina que hasta sus mejores amistades se ríen a su espalda? No permita que el mal aspecto de la gordura le haga su vida desdichada. Formode, la nueva preparación científica, disuelve la gordura excesiva muy pronto. Pruebe Formode hoy mismo y vea por sí misma cuán pronto le hace desaparecer la gordura fea y le mejora su cuerpo. Obtenga Formode en su farmacia hoy mismo.

Distribuidores—Costa Rica Trading House Inc., San José, C. R.

RESTABLECIMIENTO DE DON CARLOS ALBERTO VOLIO

Ayer tuvimos el placer de saludar dichosamente en vías de franco restablecimiento de su pasada dolencia que le obligó a internarse en la Clínica Bíblica, al amigo don Carlos Alberto Volio Pacheco, alto funcionario de la Compañía Mercantil de esta plaza. LA TRIBUNA lo celebra mucho.

EL SENTIDO FALLECIMIENTO DE DON ZENON CASTRO COTO

En el albor de la vida acaba de rendir tributo a la Madre Tierra en esta ciudad, el joven don Zenón Castro Coto, hijo de don Zenón Castro y de su señora esposa. Artista de gran talento q' vivía impedido pero con el corazón repleto de ilusiones y de afanes. Al deplorar tan triste suceso LA TRIBUNA envía a sus deudos su más sentido pésame.

EL SENTIDO FALLECIMIENTO DE DON JOSE SARKIS EN MEXICO

Ayer se recibió en esta capital, la dolorosa noticia de haber fallecido en la hermana República de México don José Sarkis, quien radicó en otros tiempos en nuestro país y quien había llegado justamente en estos días a la nación azteca procedente de Monte Líbano donde residía su familia. Al deplorar tan sensible desgracia LA TRIBUNA envía su más sentido pésame a su señora esposa, a sus hijos, hermanos, sobrinos y demás deudos en general.

Este documento es propiedad de la Biblioteca Nacional "Miguel Obregón Lizano" del Sistema Nacional de Bibliotecas del Ministerio de Cultura y Juventud, Costa Rica.

Avisos Económicos

Los avisos económicos que se inserten en esta sección se regirán por la siguiente tarifa: Veinte palabras un colón cincuenta céntimos por cada inserción y siete y medio céntimos la palabra adicional. Cuatro será el mínimo de publicaciones

ALQUILERES

NECESITO CASA PARA ALQUILAR preferible sin muebles. Buen barrio o en lugar muy céntrico. César Nieto. Teléfonos: 2013y 3686. 3697-8

SE NECESITA CASA CUATRO dormitorios, jardín, teléfono, pila de natación. Informes con Mr. Marshall .Oficinas TAN. 3702-8

ALQUILANSE APARTAMENTO amueblado y CASA sin muebles, sección Paseo Colón. Conveniente personas gusten vida tranquila, cerca centro. Teléfonos 4599 — 3875. 3687—8.

FAMILIA AMERICANA ALQUILO en lugar tranquilo, cuartos, a matrimonios extranjeros que deseen pasar vacaciones cortas y tranquilas. Más informes, teléfono 4666. 3678-8

CASA ESPACIOSA Y CONFORTABLE se alquila en sector residencial a familia o persona seria y responsable. Informan en teléfono 5541. 3672-8

CASA SITUADA CALLE 20 Norte Av. 1/3. Se alquila: 3 elegantes dormitorios comedor, cocina y servicio sanitario con o sin muebles. Teléfono 5260. 3680-8

EN ESCAZU ALQUILO CASA estilo colonial con algunos muebles. Informa Eliseo Brenes, teléfono 4342. En San José. 3673-8

TO RENT: BEAUTIFULLY FURNISHED house, close to Paseo Colon, suitable for diplomat call Mr. Alvarez telephone 3805. 3675-8

SE ALQUILA CASA AMUEBLADA propia para legación cerca de Paseo Colón. Llamar al señor Alvarez en el teléfono 3805. 3676-8

SE ALQUILA APARTAMENTO confortable, con y sin muebles, agua caliente, jardín. Informes teléfono 4434. 3662—8

CASA GRANDE, SE ALQUILA situada en el Paseo Colón. Informes, teléfono 3626. 3641—8

SE ALQUILAN OFICINAS PARA abogados o representantes, en la parte alta del Gran Hotel Costa Rica. 3626—8

ALQUILO EN BARRIO MEXICO, bonita casa cemento, amueblada, luz y calefacción. Patio grande. Teléfono 4976. 3629-8

Gestetner
Definitivamente lo mejor en Polígrafo
de fabricación Inglesa
80 copias por minuto
Rápido — Nítido — Económico
Exija Gestetner.
J. M. Keith S. A.

AUTOMOVILES

OPORTUNIDAD: AUTOMOVIL Hudson, modelo 1938, perfectas condiciones, llantas nuevas, vendemos ₡ 6.000.00. También camioneta pasajeros capacidad doce, carrocería y llantas nuevas tracción 4 ruedas. ₡ 11.000.00 Convertible Buick modelo 1941 perfectas condiciones, llantas nuevas ₡ 10.500.00. Informes teléfono 4825. 3708—11

CAMIONETA SE VENDE CAMIONETA de reparto —cerrada— se vende. Entenderse con Roberto Gutiérrez. Teléfonos: —2786— en horas de Oficina. Otras horas: —5506—. 3705-11

SE VENDE AUTOMOVIL DE 4 puertas, llantas y motor perfecto estado, modelo 1938. Facilidades de pago. Véalo en el Garage ALFARO. 3684—11

CAMIONETA SE VENDE FORD, cerrada en buenas condiciones. De ocasión. Informes teléfono 2785. R. Flores. 3670-11

SE VENDEN DOS CAMIONETAS una Ford, otra Chevrolet y un automóvil Chevrolet. Entenderse con Jorge González Rivas, Cigarrería Lucky Strike. 3658—11

HOTELES

CARLOTA DE GRAU, OFRECE su pensión 50 varas Sur Pulpería Industria. Comidas, dormitorios y buen servicio. Informes teléfono 2412. 3694-10

VARIOS ESPECIALES

LA FABRICA DE MUEBLES DE ENRIQUE GOMEZ Y CIA. LE ofrece Persianas Venecianas de toda clase con cenefa y bolillo para las cortinas desde ₡40.00 el metro cuadrado... 125 varas al Este del Teatro América. Tel. 5634. 3645

DR. M. VALENZUELA CANET, DENTISTA, CIRUJANO (Universidad Northwestern) 300 varas Norte de "La Tribuna". Clínica Figueres. HORAS: 8 a 11.30 a. m. y de 1 a 6 p. m.

VARIOS

POLLITOS RECIBIMOS PEQUEÑA partida importados Estados Unidos-Leghorns, Rhode Island Reds pura raza. Dragón de Oro, frente Teatro Latino. Teléfono 2963, Apartado 1517. 3703-4

VENDO FAISANES DORADOS, hijos de importados edad año y medio. Teléfono 5608. 3682-4

ARBOLITOS FRUTALES INJERTADOS, especialmente recomendamos Naranjos Washington y Valencia; MANGOS Hayden, Bombay y Julie. Encárguelos a EL SEMILLERO, LTDA. Apartado Nº 783. San José. 3647—4

PARA BODAS Y TODA FIESTA, ordene repostería. Berta Villenave vda. de Gutiérrez. Tel. 151. Cartago. Atención inmediata. 3636—4

FOR SALE HOUSEHOLD ELECTRICAL appficances silverware. Dishes and personal items. Call 4633.

VENDO ENSERES DE CASA trastos de cocina y efectos personales teléfono 4633. 3634—4

TERRENO PLANO BARRIO CUBA 1225 varas cuadradas, propio bodega o residencias vendese ocasión. Teléfonos 3805 - 5736, Apartado 6. 3628-4

DOCTOR VILLALON, MEDICO Homeópata Facultado. Crónicas, Agudas, Desahuciadas. 225 varas Sur del Puente de la Fábrica. San José. 3619-4

SE VENDE WIND CHARGE PARA luz eléctrica con su batería y burra listos para instalarse. Precio ₡ 400.00. También se vende bomba de mano, grande, para agua en ₡ 150.00. Dirección: carretera Coronado. Finca "Casa Blanca", después del Puente de Ipís. 3616—4

COMPRO BRILLANTES A LOS mejores precios Joyería Michel. Contiguo Hotel Rex. Teléfono 1728. 3528-4

SEÑORES INDUSTRIALES, AGRICULTORES, comerciantes aprovechen nuestro servicio ultra rápido, les ofrecemos comprar, transportar y entregar cualquier mercadería por expreso aéreo o marítimo o combinado a precios especialísimos. Invitamos sus consultas o solicitudes por pequeñas que sean. Dirigirse a la Costa Rica Construction Import Export Cº Ltd. Oficina Hangares T.A.N. o Agentes en San José al teléfono 6104 de 1 a 5 p. m. 3429-4

VENDEMOS URNA REFRIGERANTE, refrigerador con motor ½ H. P., batidor y molino carne marca Hobart, máquina embutir. Compañía Constructora: Eric C. Murray, S. A. Tel. 5013. Ap. 1867. 3349—4

TIENE SU ROMANA defectuosa, descontrolada o quiere pintarla, o instalarla, llame al Teléfono 1587 inmediatamente será atendido. Garantizamos el trabajo. xx-4

LE DEJAMOS SUS PISOS DE madera como nuevos consulte nuestro plan de servicio. Arturo Jiménez y Cía Ltda. Tel. 4014. 2914-4

ARENA DE MAR, ARENA DE RIO, piedra y arenón de río de primera calidad. Empresa Ramiro Castro C. Tel. 1885. xx5

EL LIBRO DE LA NIÑEZ: "Los Cuentos de mi Tía Panchita", ya está a la venta en el Alma Lén Castro Quesada Sucs. 3668—4.

EMPLEOS SOLICITUDES

SIRVIENTE SE NECESITA PARA atender a una señora. Buen sueldo. Indispensable buenas recomendaciones. Informes Teléfono 3882. X-5.

NECESITAMOS COCINERA MAYOR de 30 años, bien recomendada. Casa 664 frente Club Tennis, Barrio González Lahmann. 3633—5

NECESITASE PROFESORA DE BAILE, Dirigirse al apartado 68. 3640—5

MUEBLES

SE VENDEN DOS JUEGOS dormitorio. Uno consta de camas gemelas con veladoras pegadas y lujoso tocador con tres caras de espejo. El otro consta de una cama matrimonio, dos veladoras, tocador pequeño y silla para tocador. Teléfonos 4445-3031-3310. 3661-6

ENTRE AMIGAS: ARRIMALE las curvas para que te haga tiro! tonta, si ya disparó! Muñoz Hermanos nos hace el nido, dan muebles en abonos y sin fiador, 50 varas Oeste Banco Seguros. Teléfono 2'53. Apartado 1137. 10403-6

JOSE GOLDBERG 175 varas Sur Botica Francesa, muebles en abonos favorables sin fiador. Abrigos y saquitos para señora. Teléfono 5304. 3667—6

CREMA ORIENTAL
PARA QUITAR LAS PECAS Y MANCHAS DE LA CARA
BOTICA ORIENTAL

MAQUINARIAS

NECESITO CALDERA PEQUEÑA, de 2 a 3 caballos, en perfecto estado. Llamar al teléfono 2387 los Lunes o Martes. 3671-19

ESPECIALIDADES

PROPIEDADES VENTAS

FRENTE LA LUJANESA, VENDO casa Nº 1593, consta de sala, 2 cuartos, comedor y cocina, buen servicio sanitario, informa la misma. 3690-1

CASA DE MADERA A DOBLE forro, cuatro apartamentos, techada con zinc, se vende a pagos de cien colones mensuales. Entenderse con Juan Vargas Lizano, Mercado Central San José. 3685—1

CASITA PEQUEÑA DESOCUPADA como nueva se vende o cambia. Situada 200 varas sur Río de la Plata. Informes teléfono 2058. 3684—1.

PROPIEDAD ESQUINERA CON cuatro casas de madera en muy buen estado y muy buen punto comercial. Vendo con facilidades de pago, muy buena renta ₡ 60.000.00. Nicolás Montero, teléfono 2778. 3656—1

VENDO EN MATA DE PLATANO (teléfono 6097) linda propiedad, 1 manzana de tierras de primer cultivada de hortaliza y café y buena casa. Precio ₡ 18.500.00. 3650—1

SE VENDE O CAMBIA, POR casa en San José, "Villa Santa Marta", en Desamparados, quinta de condiciones efectivamente residenciales, con varias construcciones anexas, todas aseguradas. Servicio eléctrico, gallineros, sesenta picos, variedad de árboles frutales, hortaliza, jardín, terreno completamente rodeado por carretera; vista espléndida y una Santa Marta que lo protege. Entenderse con su propietario, en la quinta mencionada. 3555—1

VENDESE BONITA CASA DEL Teatro Líbano, 200 varas oeste y bonita propiedad a quince minutos de San José. Para informes llamar al teléfono 5545. 3368—1

PROPIEDADES COMPRAS

NOS INTERESA COMPRAR finca Café (sin comisionistas) buena zona productiva, precio de actualidad; no importa el precio si las facilidades son amplias. Ruego escribirme para entrevista al apartado 132. 3651—2

Señor Propietario

Si su casa está anticuada o no la encuentra suficientemente confortable.

NO SE PREOCUPE

Con un pequeño presupuesto, podemos transformársela completamente.

DIGANOS CUANTO QUIERE GASTAR

Y LE haremos un estudio completo de las reformas que necesita y le quedará su residencia como nueva.

TENEMOS técnicos y operarios especializados en el trabjo y buenos materiales.

HEMOS hecho bellezas en algunas casas de personas distinguidas que le informarán de nuestro trabajo

PARA INFORMES,

DIRIJASE AL

TELEFONO 5175

CON EL PADRE

(VIENE de la Pág. NUEVE)

jetiva el Plan Clayton. Y entre sus afirmaciones está la que trata de presentar la actitud de la CTCR., y de las centrales afiliadas a la CTAL., en nuestra América Latina, contra el Plan Clayton, como obedeciendo a una consigna internacional. Y está además su empeño de presentar el Plan Clayton como enmarcado dentro de la doctrina social de la Iglesia. Cuando Serafino Rumualdi estuvo en Costa Rica, hizo la defensa de dicho plan, según sus declaraciones a la prensa, y el Padre se ha identificado con el señor Rumualdi a tal extremo que ha librado esta pelea fundamentalmente en su defensa.

2) Apoyado siempre en las propias palabras del Padre Núñez en esta misma polémica, demostré ampliamente el afán del dirigente sindical católico de captarse simpatías patronales. Ahora pide casos concretos, aunque solo sea un caso para probar mi acerto. Tengo en mi poder diversas informaciones de sindicatos y federaciones de nuestra Central Sindical denunciando hechos como los que el Padre pide. Por ahora aquí está uno: el compañero Fernando Hernández, Secretario General de nuestro Sindicato de Trabajadores del Vestido, ha denunciado la actitud del representante de la "Rerum Novarum" ante la Comisión Mixta de Salarios Industriales de San José, señor Claudio Hernández. Nuestro Sindicato presentó ante la Comisión Mixta de Salarios una demanda de revisión de salarios para los obreros sastres. La posición del representante de la Rerum Novarum fué tal, que valió la siguiente frase del señor Secretario de la Comisión: "Ya está bien el asunto por la parte obrera de la Rerum Novarum, que se ha puesto de acuerdo con los patronos, y tendremos entonces un dictamen de mayoría firmado por los patronos y el delegado de la Rerum, y otro de minoría firmado por el señor Hernández". Estas frases se dijeron a propósito del nombramiento de una Comisión que estudiara la demanda presentada por nuestro Sindicato.

3) Es verdad que algunos sindicatos nuestros, por el proceso mismo de la lucha, se han desintegrado. Lo que afirmo y puedo probar es que los sindicatos de la CTCR., inscritos en la Secretaría de Trabajo inexsistentes forman una minoría, mientras que los sindicatos en las mismas condiciones de la Rerum Novarum son la mayoría.

4) El Padre tiene que recurrir, siempre para atacar y para defenderse, a los archivos de las cosas viejas ya por lejanas muy difíciles de analizar. Es cierto, la Rerum Novarum dirigió dos movimientos de huelga hace años: uno de diez empleadas, a lo sumo, de la Soda Palace, que no salieron muy bien libradas del conflicto y otro de obreros curtidores en Heredia. Eso queda, lo dice el Padre, como un recuerdo. Por lo demás, los tribunales de trabajo en todo el país son testigos de que la CTCR., ha hecho uso siempre de nuestras leyes de trabajo para la defensa de los trabajadores, y que hemos buscado siempre el camino de la conciliación, en primer lugar, para dirimir los conflictos obrero-patronales. Nuestra CTCR., tiene una Oficina dedicada en forma exclusiva a agotar la vía conciliatoria en los conflictos de trabajo. Esa Oficina la atiende un compañero querido por la clase trabajadora: el compañero Asel Sánchez. Y saben nuestra actitud conciliatoria compañías tan poderosas como la United Fruit Cº, con cuyos personeros hemos tratado siempre en ese terreno. Pero la CTCR., sí está dispuesta a pelear, y a agotar todos los medios de la pelea, cuando se trate de burlar derechos y conquistas de la clase trabajadora. Quede eso claro.

5) Enjuicia el Padre al régimen de Gobierno del doctor Calderón Guardia. Así halaga a la corriente política que lo está apoyando, mientras él se obstina en mantener la careta de su apoliticidad. Nosotros apoyamos del Gobierno del doctor Calderón Guardia el aspecto básico que interesó a la clase trabajadora: su Legislación Social. Fué su Gobierno el primero que legisló en defensa del trabajador. Los aspectos negativos de su Gobierno, los han tenido, más o menos, todos los Gobiernos de nuestro país, sin tener en cambio el aspecto positivo trascendental del suyo en materia social. El Padre Núñez no ha participado en las luchas de la clase trabajadora anteriores a la promulgación de las leyes sociales; no se pudo dar cuenta por eso de la condición de paria a que estaba sometido el trabajador, sin ninguna garantía legal para defender su trabajo, su salario, su derecho a asistencia médica y su derecho a la vida. Sin acceso a ninguna dependencia del Estado para defenderse, sometido al completo capricho patronal, condenado a todos los deberes y sin ningún derecho. Para la clase trabajadora, la conquista de la Legislación social fué la conquista básica. A ese gobierno, a quien le cobraban su legislación social, se le pretendió asfixiar económicamente, contra ese Gobierno organizó Otilio Ulate una fracasada huelga de periódicos, bancos y comercio, contra ese Gobierno se fraguaron conspiraciones, revoluciones, atentados. La clase trabajadora sabía que la caída de ese Gobierno significaba, entonces, el derrumbe de la Legislación Social: Por eso lo opoyó. No por lo malo, sino por lo bueno, que era en ese momento más importante que lo mal. Para corregir errores de Gobierno quedaba mucho tiempo. Para defender la Legislación Social sólo había ese momento, porque apenas era un simple enunciado constitucional, un Código de Trabajo simplemente emitido, un Seguro Social apenas comenzado. Sus beneficios no se habían arraigado aún en la conciencia de la clase trabajadora. Las fuerzas que conspiraban contra ella eran muy poderosas. Esta lucha y la razón de ella, solo la puede comprender quien haya estado ligado muy profundamente a los problemas y necesidades de la clase trabajadora. Los demás, pueden escribir razonamientos teóricos a granel, o pueden continuar sus ataques de gentes satisfechas y enriquecidas sin haber conocido nunca el trabajo".

BANCO NACIONAL DE COSTA RICA

DIRECCION DEL PERSONAL

CONCURSO DE OPOSICION

Con el objeto de llenar varias plazas para "meritorios", el Banco Nacional de Costa Rica efectuará un Concurso de Oposición (para varones únicamente) el sábado 21 del corriente mes, a las 13 horas, en las Oficinas de la Institución.

Quienes deseen participar en dicho Concurso deberán inscribir previamente sus nombres en la Secretaría del Banco (Dirección del Personal).

De acuerdo con el Reglamento de Trabajo, los aspirantes deberán reunir los siguientes requisitos:

1º—Ser de nacionalidad costarricense;

2º—Tener 18 años cumplidos y no haber completado los 30 de edad;

3º—Haber cursado por lo menos hasta el tercer año de la Segunda Enseñanza, en un colegio oficial o reconocido por el Estado.

Las fórmulas especiales de "Solicitud de Empleo" las suministrará la Secretaría General (Dirección del Personal), directamente a los interesados, quienes deberán llenarlas de su puño y letra, y entregarlas PERSONALMENTE en el Banco antes del día 14 del corriente mes.

San José, junio 4 de 1947.

AVISO

a) A partir de esta fecha no se revalidarán autorizaciones, de término vencido (5 días hábiles) para obtener giros o cartas de crédito sobre el exterior.

b) No serán atendidas las indicaciones que se hagan en solicitudes de divisas en el sentido de que no se autoricen éstas sino hasta que así lo pidan los interesados.

JUNTA DE CONTROL DE EXPORTACION DE PRODUCTOS

San José, Mayo 30, 1947.

SONROJO DEBEMOS SENTIR LOS...

(VIENE de la Pág. NUEVE)

de su trabajo en Grecia.

Espléndida su labor como maestros y admirable su espíritu abnegado de verdaderos misioneros.

Así pues, sonrojo debemos sentir los costarricenses cuando alguien insinúa suprimir las Misiones Culturales.

Si en el recién pasado Congreso Pedagógico Americano celebrado en México, se puso a nuestras Misiones Culturales como modelo ante los demás países hermanos, es porque en verdad su labor es eficiente, en todo el amplio concepto que esta palabra abarca dentro de la ciencia educacional.

La consagración obtenida en aquella palestra pedagógica no se amengua con la oportunista censura criolla, matizada con chiste y deleznables ribetes demagógicos.

Lamentable es esta censura, y tanto más dolorosa, por haber sido hecha por un estimable colega, que en esta ocasión antepuso intereses emocionales pasajeros a los fundamentales y valiosos deberes de la cultura nacional.

HUMBERTO MIRANDA J.

MAGIA NO PUEDE HACER DESAPARECER EL DOLOR DE CINTURA

CUANDO se siente enfermo Ud. necesita una medicina y cuando sus riñones necesiten un diurético para estimular su actividad, recurra a las Píldoras de FOSTER. Ayudan a los riñones a eliminar venenosos desechos de la sangre que pueden ser la causa de dolores de espalda, dolores reumáticos y el que se tenga que levantar de noche. Las Píldoras de FOSTER han tenido éxito por más de 50 años. Ensáyelas.

Píldoras de FOSTER

COMO JENSISTAS PROTESTA.....

(VIENE de la Pág. NUEVE)

y lealtad de nuestras aspiraciones y actuaciones, debemos dar el ejemplo y ser abanderados respetuosos de la FENS.

Lo de ayer es reprobable ya que se trataba de un acto de compañerismo y no de un acto politiquero. Pedimos a nuestros compañeros más meditación y más sinceridad hacia nuestra FENS, pues la están poniendo en peligro con estas actitudes que no riman con los estatutos. O dejamos la política a un lado y nos resolvemos a actuar en un plano de altura y dignidad, en pro de nuestra FENS o bien tomemos bandería política y entonces liquidaremos nuestra Asociación. Deben de saber los que vivaron al señor Ulate que en nuestra FENS hay compañeros que son de otro partido y que sólo el respeto a nuestras ideas, nos puede hacer fuertes y firmes. No debemos pues empequeñecer nuestra norma y ahora defendamos los intereses de nuestros compañeros del Liceo Martí y en ello estamos empeñados pero no los mezclemos con la política, aunque así lo quiera o lo exija el señor Ulate.

LA VIDA DE T... UE NO SON ULATISTAS.....

(VIENE de la Pág. NUEVE)

una plana del Diario de... ca y hasta con el nombre de un conocido enemigo del calde...nismo. Ese señor, pudo no haber tenido la menor culpabilidad; pero los detectives ni siquiera lo...maron para que colaborara en la investigación. Ha habido negligencia en las investigaciones, tolerancia criminal y una indiferencia que nos deja atónitos. Es necesario que el gobierno asuma mayor energía y redoble la vigilancia. Es preciso, además, que los escritores, educadores y artistas de Costa Rica, nos solidaricemos con Néstor Zeledón, Hagámos o en nombre de la cultura y de la estética.

Pensemos en que la vida de todos los que no estamos con ellos, está pendiente de un hilo. Ya en la calle se ha dicho que tienen en la lista a don Ramón Céspedes, y un carro muy sospechoso ha rondado varias noches La Voz de la Victor.

Hoy, es nuestro escultor el q' sufre una vejación inconmensurable. Mañana, puede ser nuestro admirable pintor y primer declamador, Manuel de la Cruz González.

Ya no hay respeto para nadie, se pisotea la belleza y se destruyen, impunemente, obras artísticas, que representan toda una larga vida de sacrificios y de esfuerzo.

Si es que se pretende infundirnos pavor,, sembrar el pánico entre nuestros campesinos, y cerrar nos el paso a como haya lugar, que tomen nota de que no cederemos ni un palmo. Tenemos la obligación de defendernos y de impedir, que el país entero se convierta en un campo de batalla.

Nadie podrá acusarnos de haber iniciado una guerra civil, si es que ésta llega a desatarse. Nos otros no la queremos; pero la incuria del gobierno, la piedad suicida, y la infamia de la campaña siniestra que caldea la atmósfera, puede producirla. Yo no me atrevo a creer que el jefe de la oposición patrocine este vandalaje ni que esté auspiciado por personas dignas de las que militan en el bando opuesto. El gobierno tiene la obligación de desplegar toda su energía y poner coto a la ola de terrorismo. Lo contrario es un crimen.

Corina Rodríguez

Rajaduras en los Pies Desaparecen Pronto

El Dolor y Comezón se Alivian

¿Siente Ud. una terrible comezón en los pies que lo vuelve medio loco? ¿Se agrieta y pela la piel de sus pies? ¿Se le forman en las plantas y entre los dedos ampollas que se revientan haciendo que se formen otras nuevas? ¿Siente Ud. a veces sus pies tan lastimados a tal punto que le sangran? Si padece Ud. de esas dolencias de los pies, debe darse cuenta de que la causa del mal puede ser un hongo o germen, y de que Ud. no podrá librarse de ese mal mientras no ataque los gérmenes o parásitos que lo causan.

Usted debe tratar la verdadera causa del mal. Por fortuna, al fin es posible aliviar esas dolencias de los pies, y también la tiña más tenaz, con Nixoderm, que hoy venden todos los principales farmacéuticos. Nixoderm aliviará rápidamente las dolencias de sus pies en las 4 siguientes formas:

1. Combate los gérmenes, parásitos y hongos causantes de esas infecciones de los pies, como también de la tiña.
2. Alivia la comezón, calma y refresca la piel en corto tiempo.
3. Ayuda a hacer la piel suave y tersa.

Compre Nixoderm hoy en su botica. Aplíquesela esta noche y por la mañana note la mejoría. Nixoderm suavizará su piel dejándola más delicada y sana. Continúe su uso para estar seguro de que los resultados son absolutamente satisfactorios. No demore ni un día más, todo lo que tiene que hacer es obtener Nixoderm en seguida en cualquier botica.

Nixoderm

Para Desórdenes de Piel

Este documento es propiedad de la Biblioteca Nacional "Miguel Obregón Lizano" del Sistema Nacional de Bibliotecas del Ministerio de Cultura y Juventud, Costa Rica.